ТЕЛЕФОН: 8(3452)58-58-29
EMAIL: info@nedrus.ru
WEB: nedrus.ru

ID:94647

85,000

Коммерческая / Помещение свободного назначения, Тюмень, Николая Гондатти Улица, 85 000

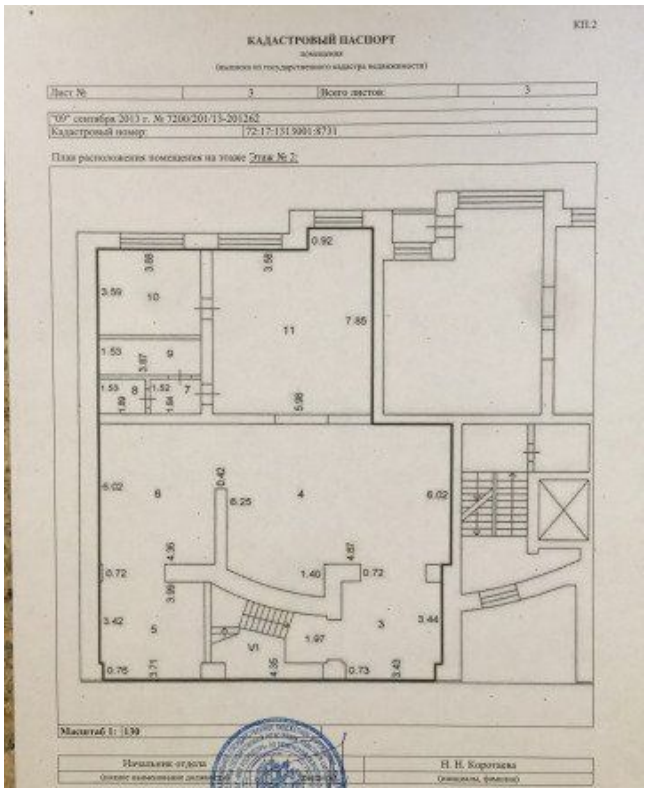

Продать или Сдать	Аренда
Тип	Помещение свободного назначения
Город	Тюмень
Район	Восточный
Улица	Николая Гондатти Улица
Номер дома	7
Площадь общая	213

Помещение расположено на Пешеходном бульваре - проходном рентабельном месте; рекомендуем под офис, магазин, детскую студию, салон красоты и прочее. 2 этаж, отдельный вход, недавно сделан ремонт. Коммунальные платежи оплачиваются отдельно. Напротив входа имеется много парковочных мест.

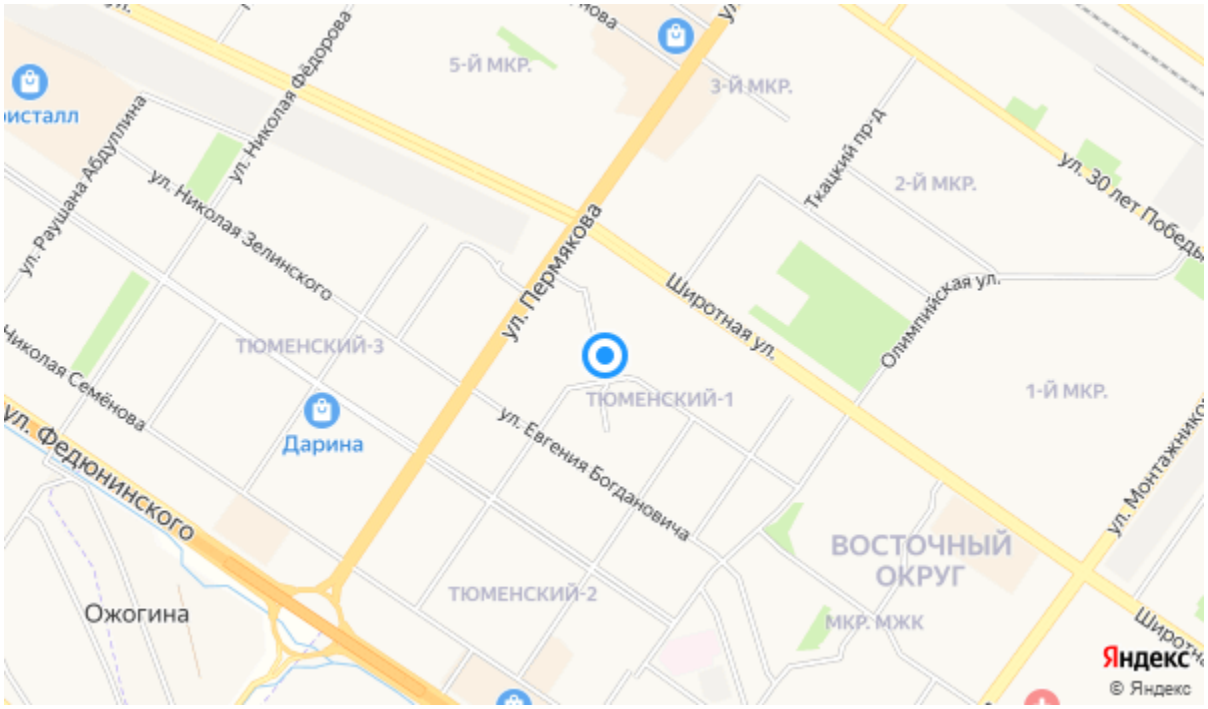
5-Й МКР.
3-Й МКР.
2-Й МКР.
1-Й МКР.
ул. Николая Федорова
ул. Раушана Абдуллина
ул. Николая Зелинского
ул. Пермякова
Ткацкий пр-д
ул. 30 лет Победы
Широтная ул.
Олимпийская ул.
ТЮМЕНСКИЙ-3
ТЮМЕНСКИЙ-1
ТЮМЕНСКИЙ-2
Дарина
ул. Евгения Богдановича
ул. Федюнинского
ВОСТОЧНЫЙ ОКРУГ
МКР. МЖК
Ожогина
Яндекс
© Яндекс