ТЕЛЕФОН: 8(3452)58-58-29
EMAIL: info@nedrus.ru
WEB: nedrus.ru

ID:95375

170,000

Коммерческая / Торговое помещение, Екатеринбург, Баумана Улица, 170 000

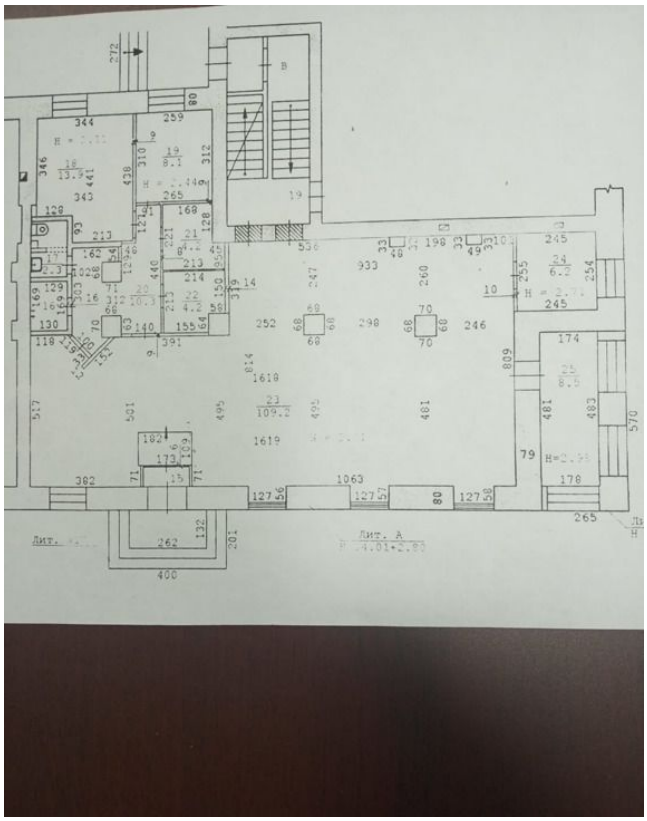

Продать или Сдать	Аренда
Тип	Торговое помещение
Город	Екатеринбург
Улица	Баумана Улица
Номер дома	3
Площадь общая	170

Сдается в аренду помещение последней одиночной (не сетевой) аптеки Екатеринбурга на ул. Баумана 3, ООО «АПТЕКА АНГАРА». Сдаваемое помещение располагается на 1 этаже в удачном месте в центре Орджоникидзевского района Екатеринбурга с высоким трафиком, имеется отдельный вход-выход. В 100 м. находится выход со станции метро «Уралмаш» и две остановки наземного общественного транспорта. В стоимость аренды помещения входит имеющееся торгово-выставочное оборудование аптеки, аптечная мебель, приточно-вытяжная вентиляция с согласованной вытяжкой вентиляции на крышу дома, большая вывеска, электрические жалюзи на все окна, охранная сигнализация, офисная мини АТС и интернет. Сдаваемое помещение освобождается арендатором 10 марта 2020. На период ремонта силами и средствами нового арендатора, предоставляются арендные каникулы сроком на 1 мес. При желании сохранить аптечный профиль деятельности, можно купить ООО «АПТЕКА АНГАРА» с действующей лицензией на реализацию медицинских препаратов. Бизнес одиночной (не сетевой) ООО «АПТЕКА АНГАРА» достаточно эффективно работал на протяжении более 17 лет. Звоните, и мы ознакомим вас со всеми деталями сдаваемого помещения! Помещение 170 м2. на ул. Баумана 3– это превосходный вариант для розничного бизнеса в Екатеринбурге!!!

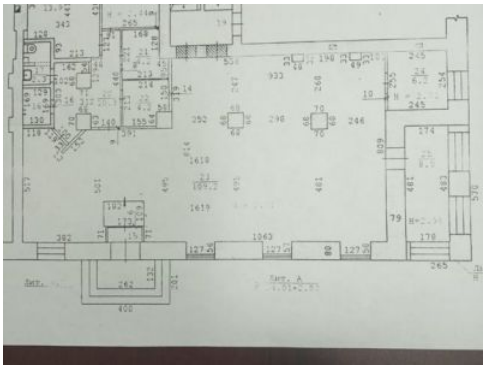

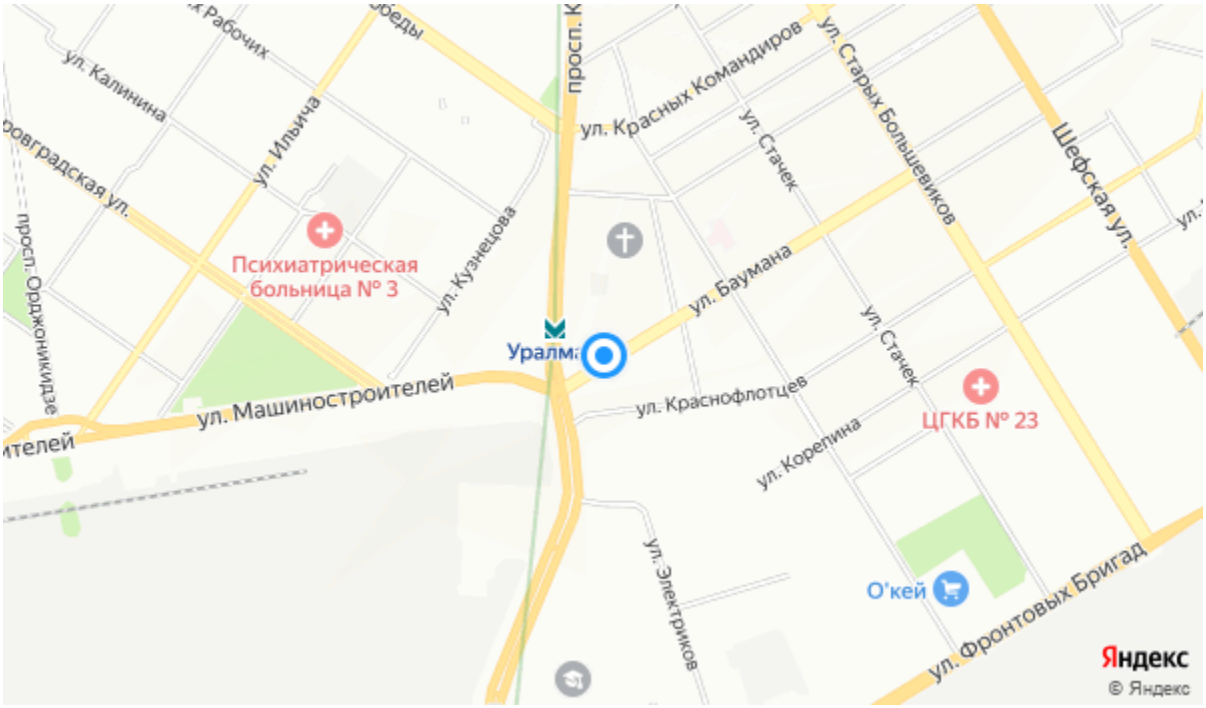
ул. Калинина
ул. Ильича
просп. Орджоникидзе
ул. Кузнецова
Психиатрическая больница № 3
ул. Машиностроителей
ул. Красных Командиров
ул. Баумана
ул. Краснофлотцев
ул. Стачек
ул. Старых Большевиков
Шефская ул.
ул. Корепина
ЦГКБ № 23
ул. Электриков
О'кей
ул. Фронтовых Бригад
Яндекс
© Яндекс