ТЕЛЕФОН: 8(3452)58-58-29
EMAIL: info@nedrus.ru
WEB: nedrus.ru

ID:87802

2,890,000

Новостройки / Квартира(продажа), Екатеринбург, Рассветная Улица, 2 890 000

Продать или Сдать	Продажа
Тип	Квартира(продажа)
Город	Екатеринбург
Метро	Геологическая
Улица	Рассветная Улица
Номер дома	6/2
Кол.во комнат	1
Этаж	1
Этажность	25
Материал дома	Монолитный
Площадь общая	38
Площадь кухни	21

Прекрасная светлая квартира в новом (2016 год постройки) современном доме. Большая кухня-гостиная 20 кв. м. , отдельная спальня 11 кв. м., фактически три спальных места, то есть вполне пригодна для проживания небольшой семьи! Установлены счетчики на отопление, воду и свет - за счёт этого низкая квартплата. Ремонт от застройщика, двери установлены новые. Паркинг, видеонаблюдение, замечательные соседи. По решению ТСН двор будет закрыт, как у соседнего (красного) дома. Во дворе Детский сад и гимназия N176. 15 минут до УПИ. Один взрослый собственник, никто не прописан, без обременений. Возможна продажа с мебелью и плитой - плюс 100 000 рублей к цене (2 990 000 рублей). Первый этаж очень высокий - более 2 метров (последнее фото), между тротуаром и окнами расстояние свыше 5 метров и аллея, под первым этажом ещё один этаж типа цокольного.

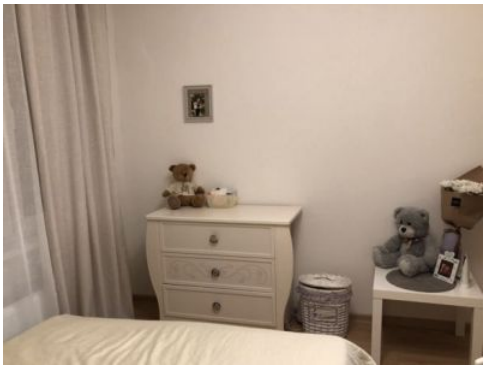

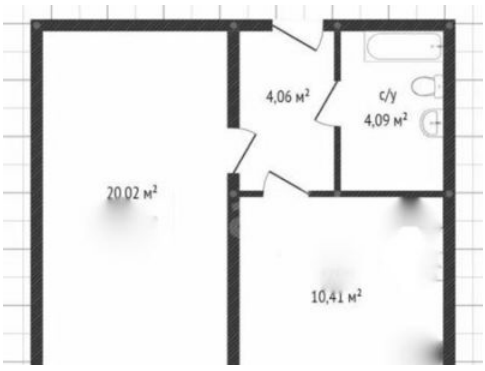
4,06 м²
с/у
4,09 м²
20,02 м²
10,41 м²

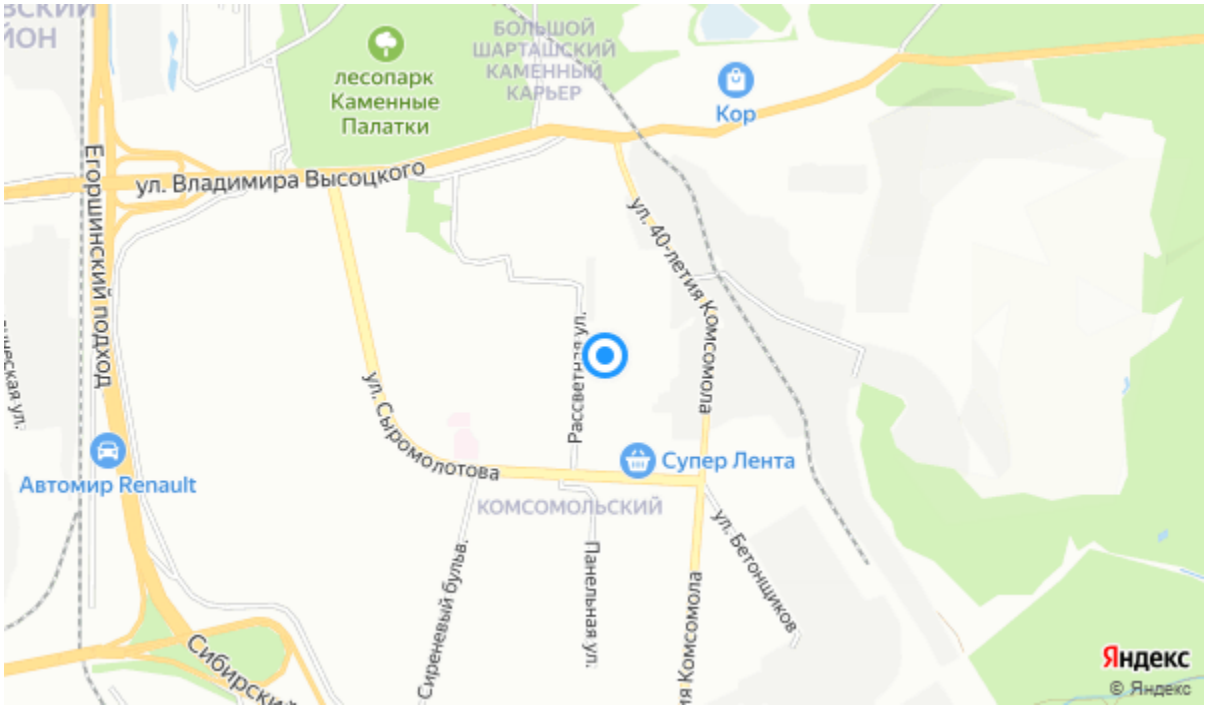
лесопарк
Каменные
Палатки
БОЛЬШОЙ
ШАРТАШСКИЙ
КАМЕННЫЙ
КАРЬЕР
Кор
ул. Владимира Высоцкого
Егоршинский подход
ул. 40-летия Комсомола
ул. Сыромолотова
Рассветная ул.
Супер Лента
Автомир Renault
КОМСОМОЛЬСКИЙ
ул. Бетонщиков
Сиреневый бульв.
Панельная ул.
Яндекс
© Яндекс