ТЕЛЕФОН: 8(3452)58-58-29
EMAIL: info@nedrus.ru
WEB: nedrus.ru

ID:94376

2,400,000

Частный сектор / Дача, Тюмень, Лесная Улица, 2 400 000

Продать или Сдать	Продажа
Тип	Дача
Город	Тюмень
Район	Восточный
Улица	Лесная Улица
Номер дома	поляна
Участок	7
Этажность	2
Материал дома	Кирпичный
Площадь общая	60

Дом кирпичный на бетонном фундаменте, 2-й этаж мансардный. Весь дом утеплён, обшит сайдингом, кровля- металлочерепица, сделан хороший ремонт, заведена в дом канализация, имеется в доме погреб металлический, площадь дома 60м2, подведен газ к участку. Участок 7 соток, имеется теплица, колодец. Хорошие подъездные пути. Городской автобус ходит весь год. Возможна прописка. Продажа от собственника (без агентства недвижимости).

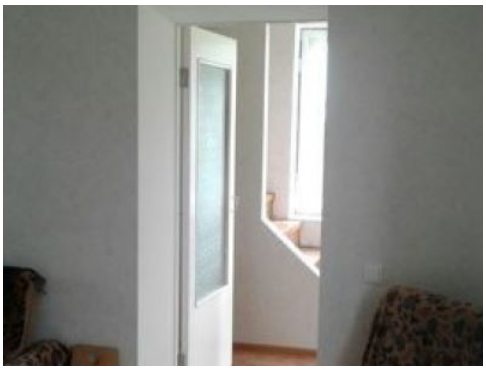
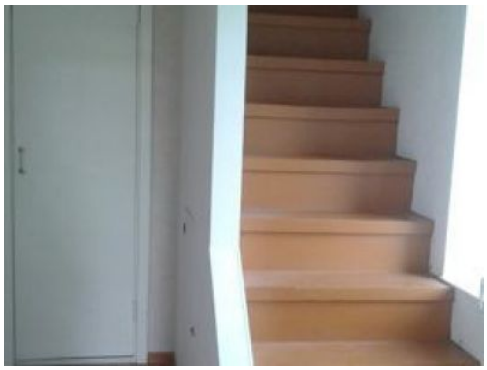

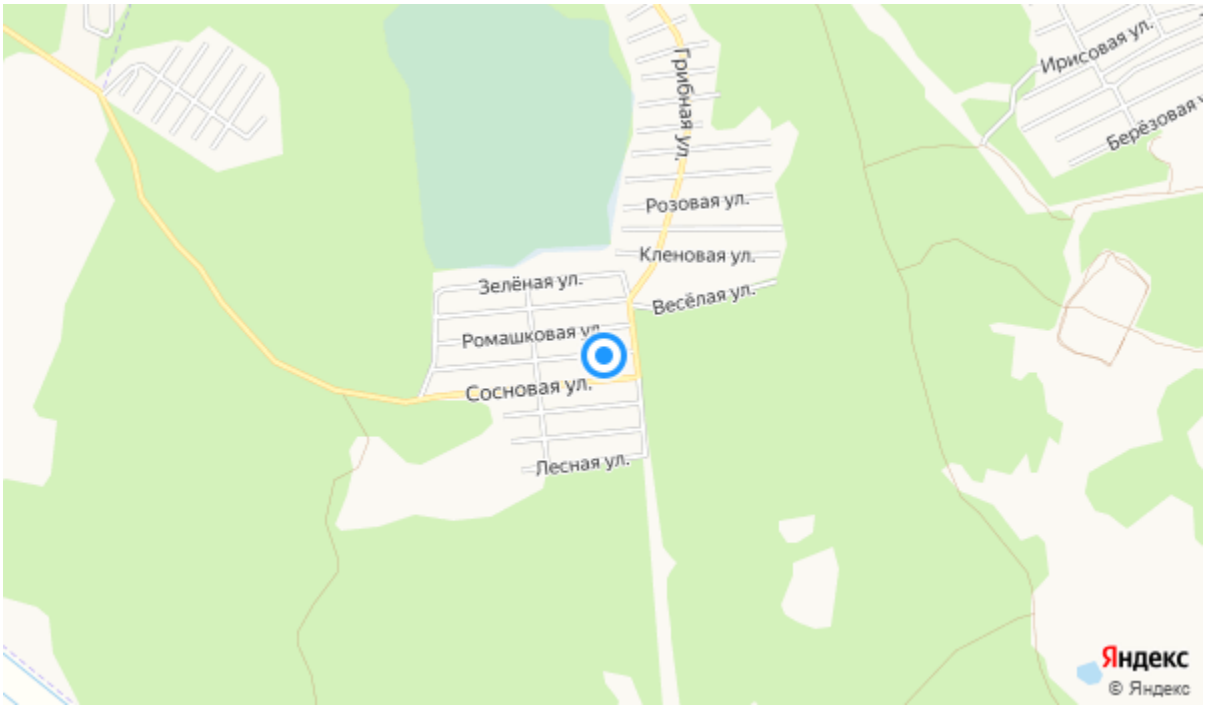
Ирисовая ул.
Берёзовая
Грибная ул.
Розовая ул.
Кленовая ул.
Зелёная ул.
Весёлая ул.
Ромашковая ул.
Сосновая ул.
Лесная ул.
Яндекс
© Яндекс