ТЕЛЕФОН: 8(3452)58-58-29
EMAIL: info@nedrus.ru
WEB: nedrus.ru

ID:96885

7,000

Частный сектор / Дом, Тюмень, Войновка Улица, 7 000

Продать или Сдать	Аренда
Тип	Дом
Город	Тюмень
Район	Восточный
Улица	Войновка Улица
Номер дома	17
Участок	13
Этажность	2
Материал дома	Ж/б панели
Площадь общая	207

С 31.12.2019 по 01.01.2020 ДОМ СДАН.(СОБСТВЕННИК.АГЕНСТВАМ ПРОСЬБА НЕ БЕСПОКОИТЬ) Сдам посуточно уютный 2-этажный гостевой дом 200 кв.м. отличное удобное расположение, транспортная развязка , свежий воздух , все условия для проведение досуга (корпоративные и семейные мероприятия) расположен вблизи базы отдыха «Лесной пруд»,Восточный округ,(Войновка). Собственная территория, парковка, мангальная зона (шампура,мангал). В доме есть все необходимое для полноценного отдыха на природе, весь дом укомплектован самой современной техникой: на 1-м этаже уютная кухня-гостиная на 10-15 посадочных мест, отличная варочная панель и духовка, холодильник, микроволновая печь, чайник,сан. узел. на 2-м этаже , большая комната 80м2, спальные места (общее количество спальных мест в доме рассчитано на 10 взрослых человек). Стоимость проживания : 7000 руб./сутки Обеспечительный депозит: 3000 руб. (возвращается в полном объеме при выезде в случае выполнения всех договорных обязательств.)

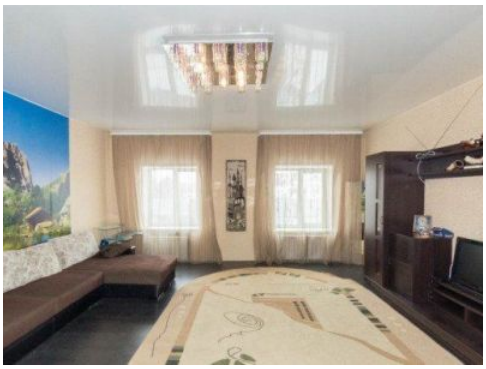

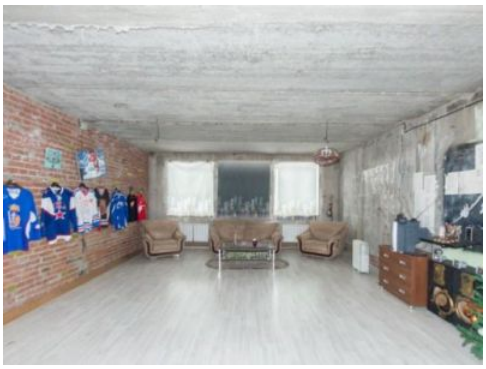
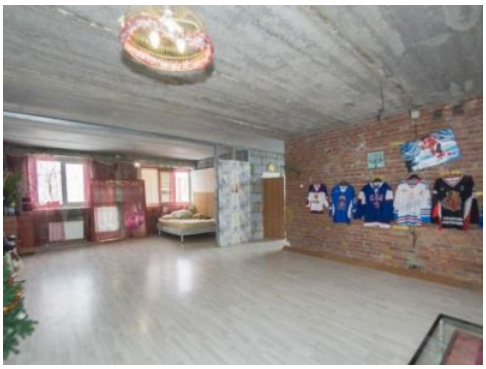

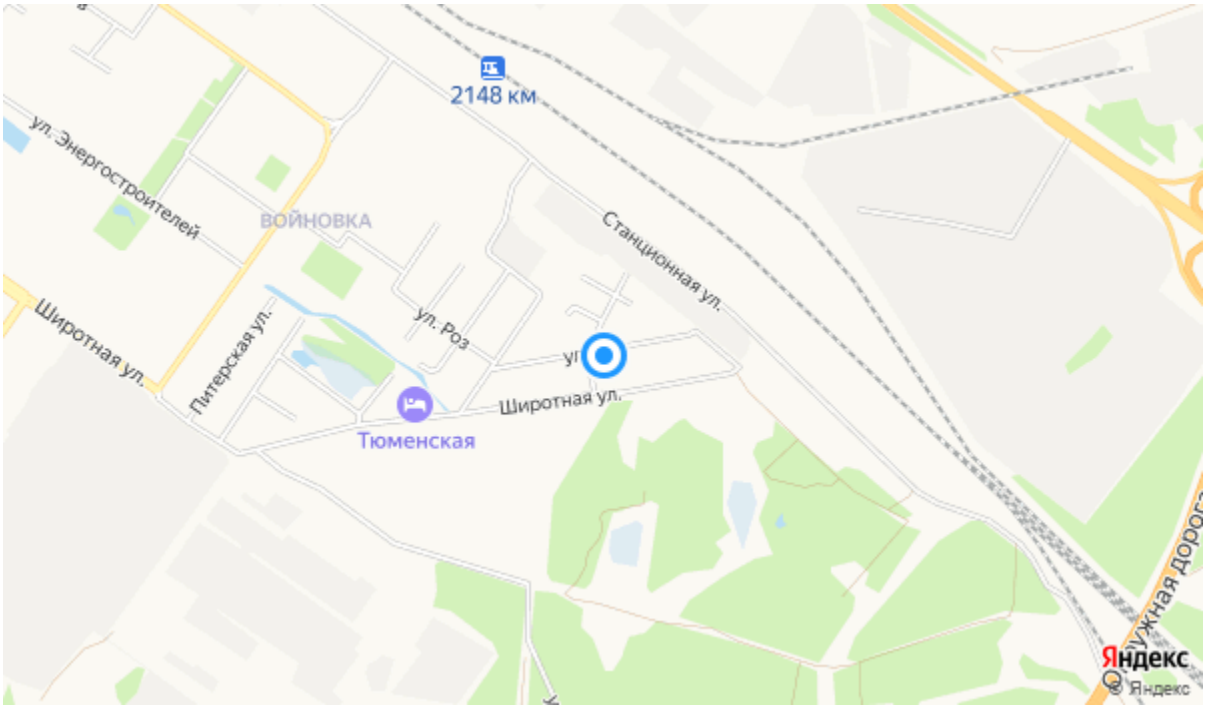
2148 км
ул. Энергостроителей
ВОЙНОВКА
Станционная ул.
Широтная ул.
Питерская ул.
ул. Роз
Широтная ул.
Тюменская
Яндекс
Яндекс