ТЕЛЕФОН: 8(3452)58-58-29
EMAIL: info@nedrus.ru
WEB: nedrus.ru

ID:86383

8,400,000

Частный сектор / Коттедж, Тюмень, 8 400 000

Продать или Сдать	Продажа
Тип	Коттедж
Город	Тюмень
Район	Центральный
Участок	12
Этажность	2
Материал дома	Кирпичный
Площадь общая	280

Дом внесён в ЕГР(узаконен) строили для себя , площадь дома 190, плюс 80 м тёплый гараж. 15 минут от центра города, в дом заведены газ , вода,380В, Internet 150 Mb , кабельное телевидение, сделан септик. Кровля перекрыта премиальной металлочерепицей (шершавой). Окна саламандер с энергосберегающим стеклом. Отопление Газ, тёплый гараж на 4 машины, на первом этаже дома тёплые полы. На участке построена баня с отоплением водой 6х6. На участке растут груши, яблоки . Фундамент 900х 600 со сваями, бетон ЖБИ 5 (350),На все есть документы и фотоматериал на процесс строительства. Сделана гидроизоляция и утеплён фундамент, участок спланирован, организовано водоотведение, дорожки и въезд в гараж сделаны из брусчатки (жби-5). В участок вкладываться не нужно , В доме сделан ремонт. . Участок граничит с сосновым бором, до реки 5 мин пешком. В доме можно прописаться , дом зарегистрирован и введён в эксплуатацию. Если вы найдёте за такую цену качественнее , сделаю большую скидку .

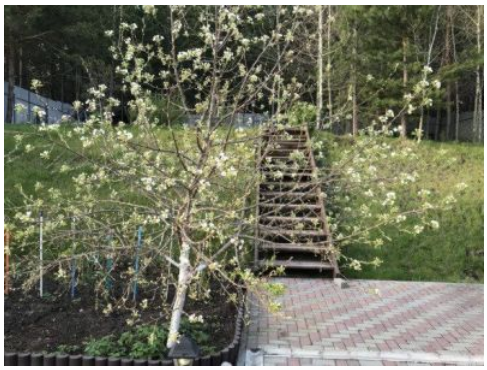

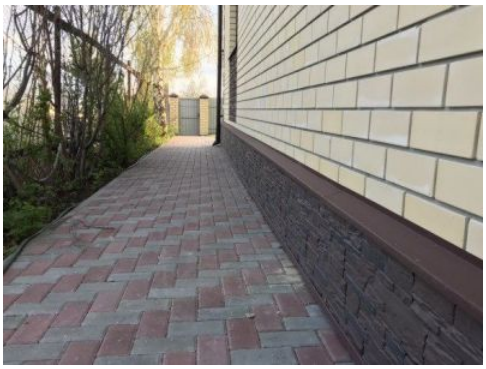

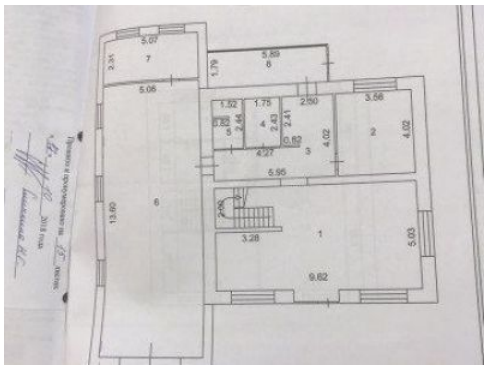
5.07
7
2.31
1.79
5.89
8
5.08
1.52
1.75
2.50
3.56
0.82
2.44
4
2.43
2.41
0.82
3
4.02
2
4.02
4.27
5.95
13.60
6
2.90
3.28
1
5.03
9.62

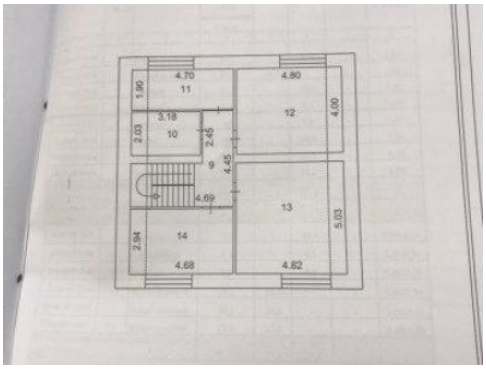
4.70
11
1.90
4.80
12
4.00
3.18
10
2.03
2.45
4.45
4.89
13
5.03
2.94
14
4.68
4.82

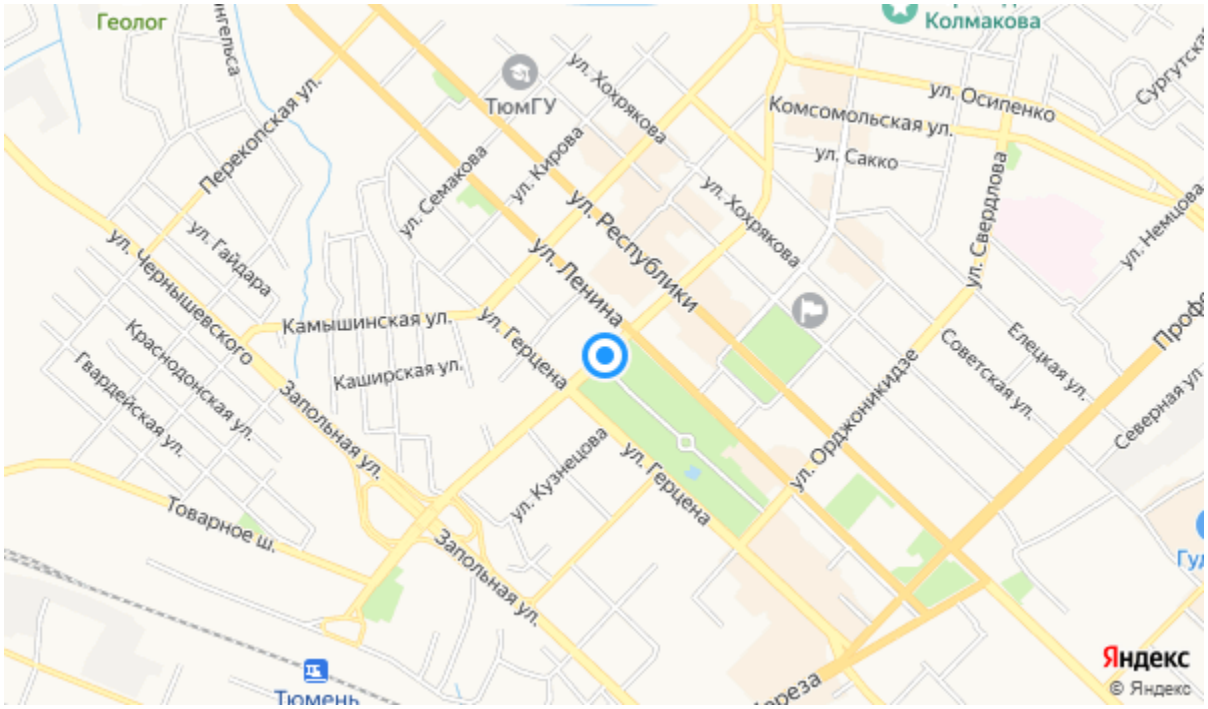
Геолог
Колмакова
ТюмГУ
ул. Хохрякова
ул. Осипенко
Комсомольская ул.
ул. Сакко
Перекопская ул.
ул. Семакова
ул. Кирова
ул. Республики
ул. Свердлова
ул. Немцова
ул. Гайдара
ул. Чернышевского
ул. Ленина
Камышинская ул.
ул. Герцена
Каширская ул.
Краснодонская ул.
Гвардейская ул.
Запольная ул.
ул. Орджоникидзе
Советская ул.
Елецкая ул.
Северная ул.
ул. Кузнецова
Товарное ш.
Тюмень
Яндекс
© Яндекс