ТЕЛЕФОН: 8(3452)58-58-29
EMAIL: info@nedrus.ru
WEB: nedrus.ru

ID:86973

7,650,000

Частный сектор / Коттедж, Тюмень, Крымская Улица, 7 650 000

Продать или Сдать	Продажа
Тип	Коттедж
Город	Тюмень
Район	Центральный
Улица	Крымская Улица
Участок	7
Этажность	2
Материал дома	Кирпичный
Площадь общая	200

Коттедж находится по адресу: ул.Крымская 13. Современный коттедж в новом районе Казарово «Славянский двор». Все коммуникации подведены, введены в эксплуатацию, газо-водоснабжение и т.д.В доме просторная кухня, огромный зал на первом , три спальных комнат на втором этаже, два санузла, на обоих этажах. Тёплые полы на первом этаже, плитка, второй этаж-ламинат .На территории есть гараж на одно машино-место с автоматическими воротами. Двор выложен брусчаткой, по периметру окружён забором. Рядом находится автобусная остановка, новая школа, магазин, торговый центр, аптека, пекарня.

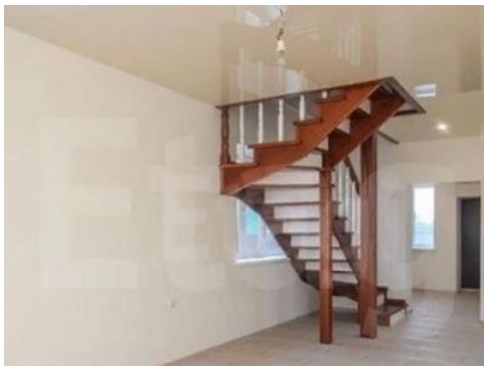

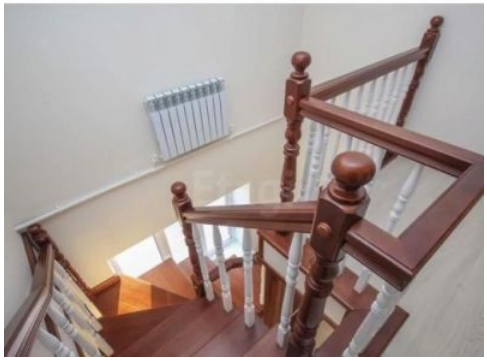

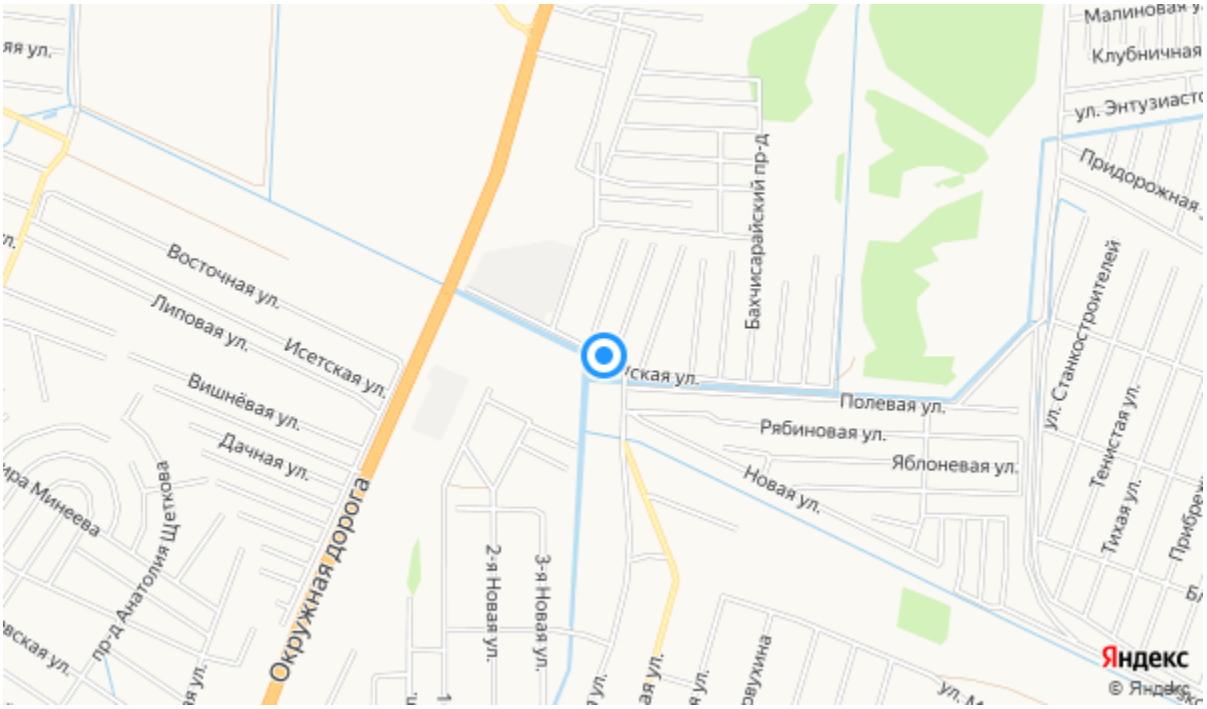
Малиновая
Клубничная
ул. Энтузиастов
Придорожная
Бахчисарайский пр-д
Восточная ул.
Липовая ул.
Исетская ул.
Вишнёвая ул.
Дачная ул.
Полевая ул.
Рябиновая ул.
Яблоневая ул.
Новая ул.
ул. Станкостроителей
Тенистая ул.
Тихая ул.
Окружная дорога
2-я Новая ул.
3-я Новая ул.
пр-д Анатолия Шахова
Яндекс
© Яндекс