ТЕЛЕФОН: 8(3452)58-58-29
EMAIL: info@nedrus.ru
WEB: nedrus.ru

ID:95385

10,250,000

Частный сектор / Коттедж, Екатеринбург, Алексея Стаханова Улица, 10 250 000

Продать или Сдать	Продажа
Тип	Коттедж
Город	Екатеринбург
Метро	Ботаническая
Улица	Алексея Стаханова Улица
Участок	10
Этажность	3
Материал дома	Кирпичный
Площадь общая	240

Продаю дом, 240 кв. м. в Нижнеисетске (Екатеринбург), рядом с Химмашевской лыжной базой. Участок 10 соток. Дом блочный кирпичный, стены толщиной 70 см. Первый этаж: большой холл(30 м. кв), котельная, ванная, туалет, душевая (все раздельно), прачечная (17 м.кв), гараж на три машины. Второй этаж: кухня (20 м.кв.), зал (30 м.кв), три комнаты (13,18,20 м.кв), сан. узел. Третий этаж: две комнаты (17 и 25 м. кв), балкон. Все коммуникации проведены, отапливается газом, выгребная яма 5 кубов. На участке растут вишни и яблони. Дом находится на возвышенности, в экологически чистом месте. Очень красивый вид из окна. Удобное местоположение, до центра города 25 минут на машине, рядом Уктус, микрорайон Химмаш, выезд на Челябинский тракт, на Кольцовский тракт. Возможен торг , обмен на недвижимость

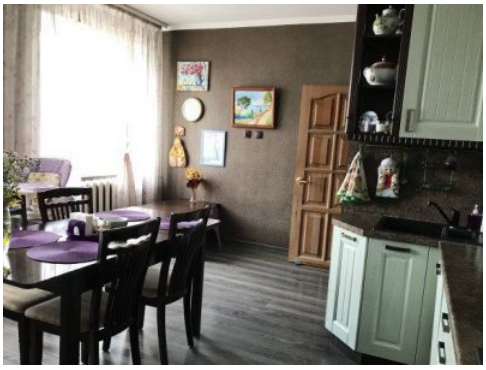

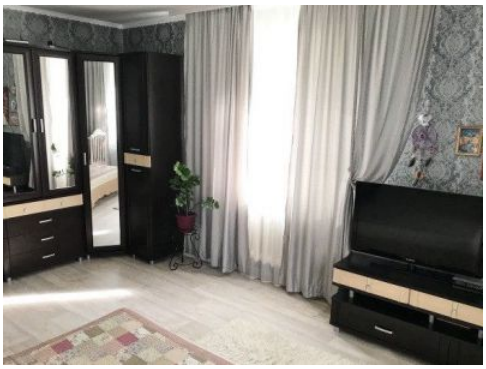

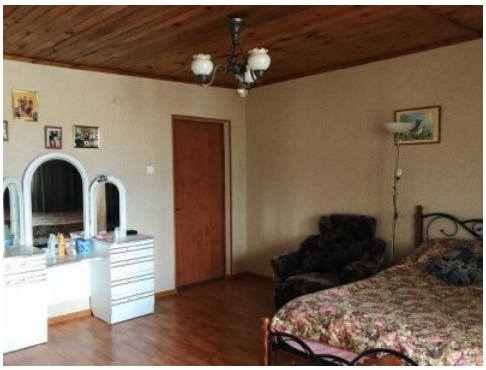
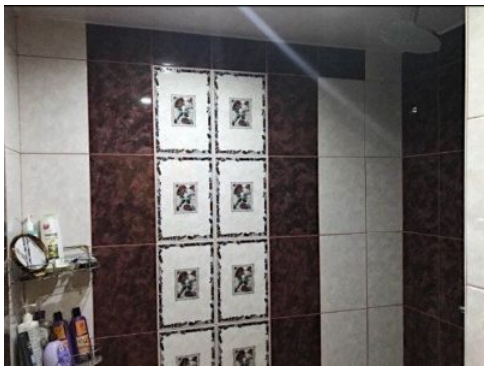

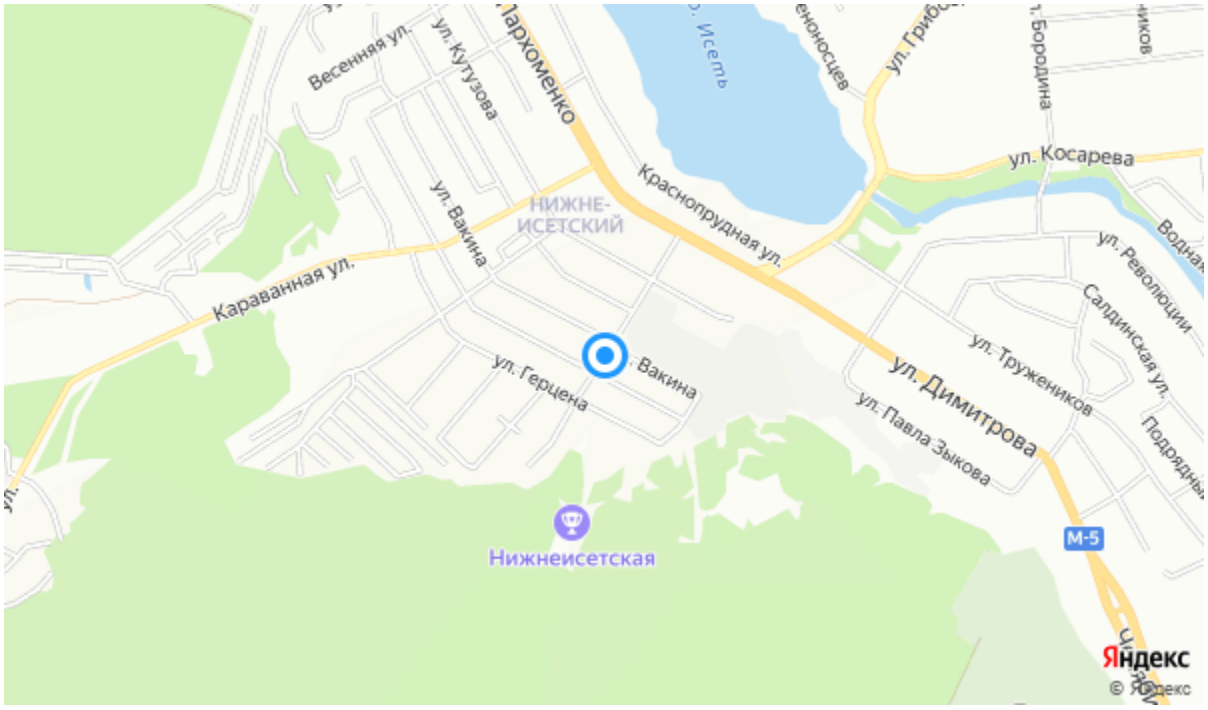
Весенняя ул.
ул. Кутузова
Пархоменко
Исеть
ул. Бородина
ул. Косарева
Краснопрудная ул.
НИЖНЕ-
ИСЕТСКИЙ
ул. Вакина
Караванная ул.
ул. Революции
Салдинская ул.
ул. Тружеников
ул. Вакина
ул. Герцена
ул. Димитрова
ул. Павла Зыкова
Подрядны
Нижнеисетская
М-5
Яндекс