ТЕЛЕФОН: 8(3452)58-58-29
EMAIL: info@nedrus.ru
WEB: nedrus.ru

ID:95572

9,100,000

Частный сектор / Коттедж, Тюмень, Садовая Улица, 9 100 000

Продать или Сдать	Продажа
Тип	Коттедж
Город	Тюмень
Район	Калининский
Улица	Садовая Улица
Номер дома	36
Участок	5
Этажность	3
Площадь общая	322

Большой тёплый уютный коттедж в центре города! Рядом 2 дет сада и Школа! Этажей 3 (2 этажа и 3 мансардный этаж). 13 комнат. Современный ремонт. В каждой комнате имеются кондиционеры. Остановка 300 м. Рядом продуктовый магазин. Коттедж многофункциональный , имеются 2 отдельных входа : можно жить одной семьёй и пользоваться 1 входом, можно двумя семьями и пользоваться разными входами! Высота потолков 2,8м. Двор большой заасфальтирован , во дворе помещается 3 автомобиля ! Имеется большой сад : вишня , груша, крыжовник, малина , клубника , ярга, виноград и тд. Дом строили для себя , к продаже не планировалось , но в силу обстоятельств вынуждены продавать ! Сейчас дом используется так: первый этаж (110 кв.) полностью собственный бизнес/ офис. Второй и третий этаж жилые помещения ! Можно так же использовать дом только под офисные помещения , проект дома это позволяет сделать !

588-883

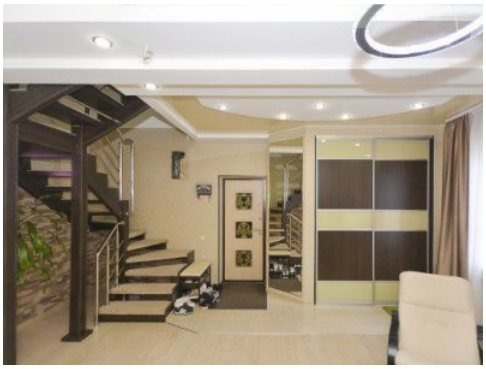

BAX

LOVE

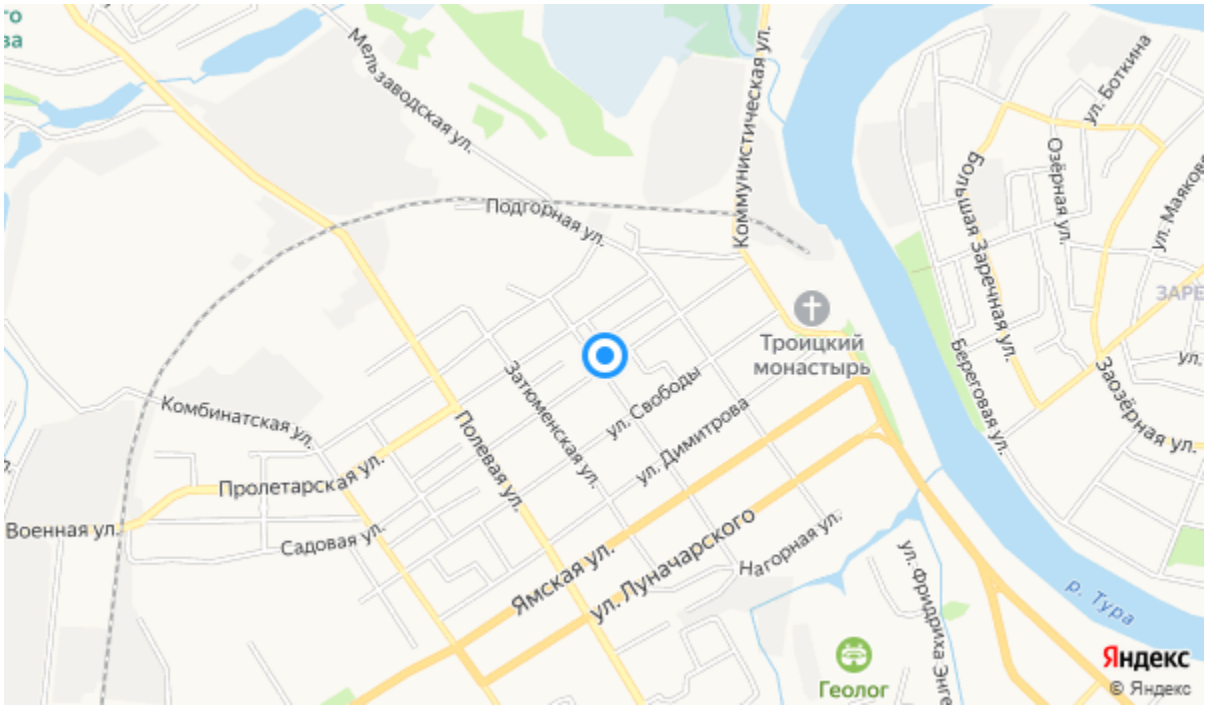
Мельзаводская ул.
Коммунистическая ул.
ул. Боткина
Большая Заречная ул.
Озёрная ул.
Подгорная ул.
Троицкий монастырь
Берегговая ул.
Заозёрная ул.
Затюменская ул.
ул. Свободы
ул. Димитрова
Комбинатская ул.
Полевая ул.
Пролетарская ул.
Военная ул.
Садовая ул.
Ямская ул.
ул. Луначарского
Нагорная ул.
р. Тура
Геолог
Яндекс
© Яндекс