ТЕЛЕФОН: 8(3452)58-58-29
EMAIL: info@nedrus.ru
WEB: nedrus.ru

ID:96617

18,000,000

Частный сектор / Коттедж, Тюмень, Уездная Улица, 18 000 000

Продать или Сдать	Продажа
Тип	Коттедж
Город	Тюмень
Район	Калининский
Улица	Уездная Улица
Номер дома	152
Участок	14
Этажность	2
Материал дома	Кирпичный
Площадь общая	198

Продается новый кирпичный коттедж с хорошим ремонтом, в престижном районе города п. Комарово. Участок высокий - уровень грунтовых вод 3-4 м. Дом построен из керамзитоблока, облицован брылинским керамическим кирпичом, перекрытия - ж/б плиты, утеплитель - пенопласт, окна - пластиковые. Все коммуникации центральные, заведены в дом , выполнена разводка всех инженерных сетей, сделан теплый пол , электричество (220в+380в). Все работы выполнены качественно по современным строительным технологиям , в строительстве использованы качественные материалы.на участке расположены баня и гараж.В коттеджном поселке уже есть действующий большая новая школа, детский сад, торговые центры, магазины, строится спортивный комплекс с бассейном. Рядом автобусная остановка. Улица асфальтированная, в темное время суток освещается, дорогу коммунальные службы расчищают вовремя. Все соседние улицы уже застроены красивыми коттеджами. В перспективе ближайших 2-3 лет будет построена поликлиника, торговый центр, семь детских садов

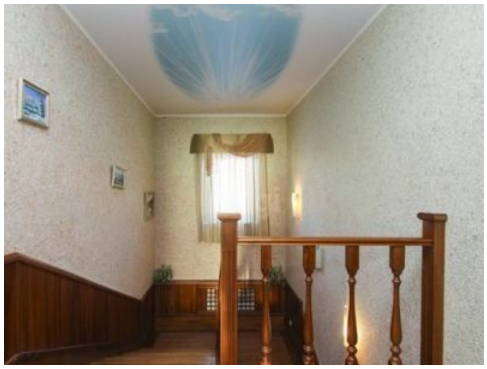

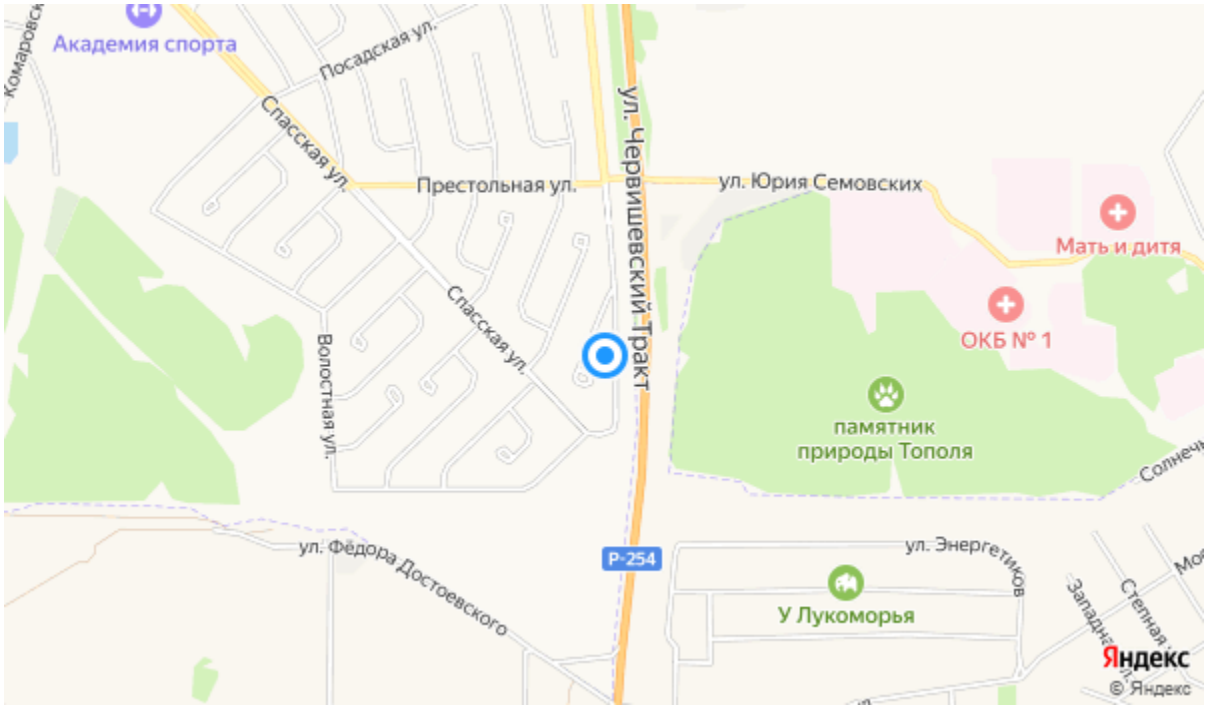
Академия спорта
Посадская ул.
Спасская ул.
Престольная ул.
ул. Юрия Семовских
ул. Червишевский Тракт
Мать и дитя
ОКБ № 1
Спасская ул.
Волостная ул.
памятник
природы Тополя
ул. Федора Достоевского
Р-254
ул. Энергетиков
У Лукоморья
Яндекс
© Яндекс