ТЕЛЕФОН: 8(3452)58-58-29
EMAIL: info@nedrus.ru
WEB: nedrus.ru

**ID:84504**

**27,000**

## Вторичный рынок / Студия, Тюмень, Республики Улица, 27 000

| | |
|---|---|
| **Продать или Сдать** | Аренда |
| **Тип** | Студия |
| **Город** | Тюмень |
| **Улица** | Республики Улица |
| **Номер дома** | 90 |
| **Этаж** | 2 |
| **Этажность** | 9 |
| **Площадь общая** | 32 |

Уютная, комфортная студия с современным ремонтом в центре города (Республики, д.90) Укомплектована всей необходимой техникой: холодильник, микроволновая печь, стиральная машина, посудомоечная машина, кондиционер, телевизор, музыкальная Система, гладильная доска, утюг, чайник, кухонная посуда. Очень удобная 2х спальная кровать, диван (раскладывается), барная стойка- стол. Современный кухонный гарнитур со встроенным духовым шкафом, варочной панелью, шкаф-купе большой! Рядом расположены торговые центры Гудвин, Вояж, Магеллан, Премьер. Так же в 3х минутах ходьбы: Драмтеатр, несколько фитнес клубов, рестораны и кафе, остановки во все стороны. Во дворе: детский сад, школа, стадион (зимой каток). Подключены Wi-FI, кабельное и цифровое телевидение.

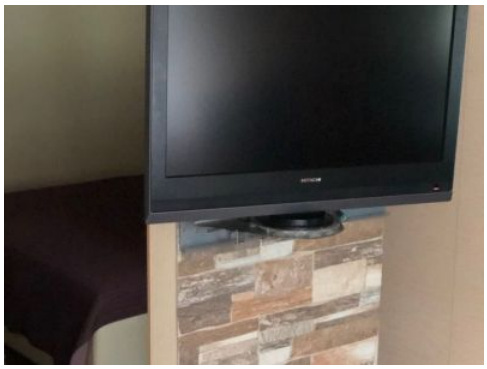

ЦИАН
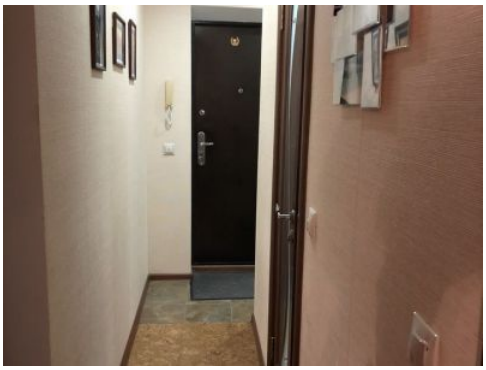

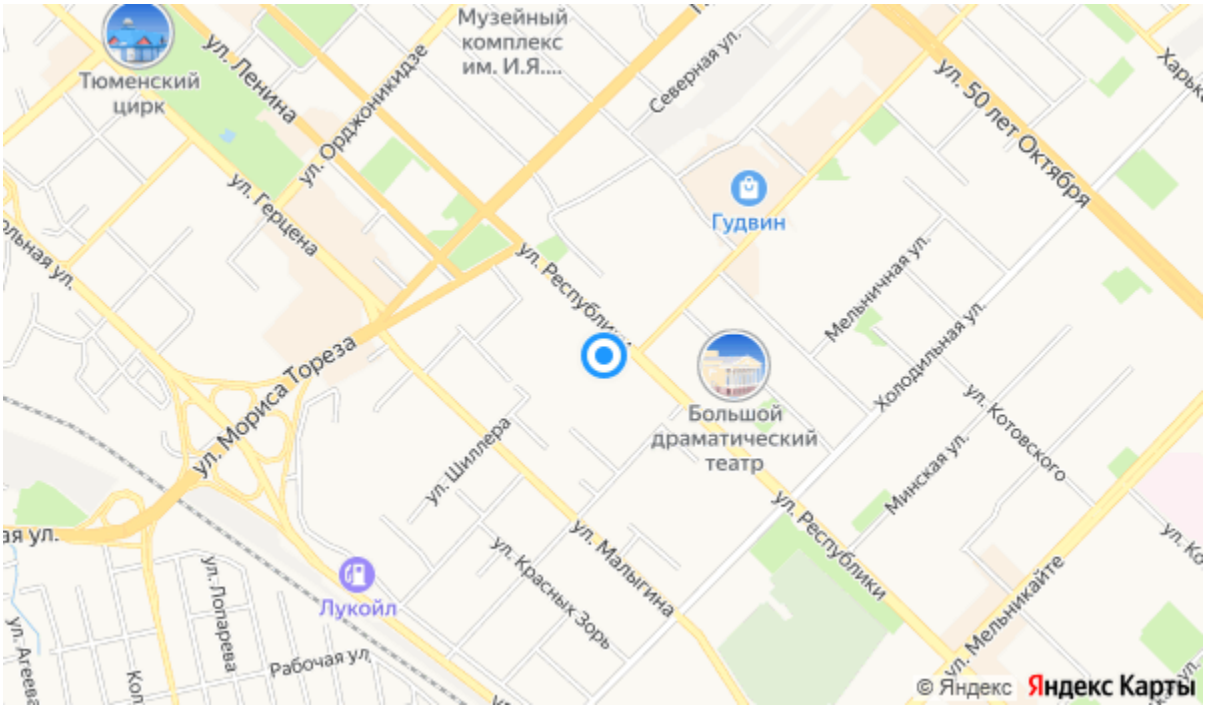
Тюменский цирк
ул. Ленина
ул. Орджоникидзе
Музейный комплекс им. И.Я....
Северная ул.
ул. 50 лет Октября
Гудвин
ул. Герцена
ул. Республики
Мельничная ул.
Холодильная ул.
ул. Мориса Тореза
Большой драматический театр
ул. Котовского
ул. Шиллера
Минская ул.
ул. Малыгина
ул. Республики
ул. Красных Зорь
Лукойл
ул. Мельникайте
ул. Лопарева
Рабочая ул.
© Яндекс
Яндекс Карты