ТЕЛЕФОН: 8(3452)58-58-29
EMAIL: info@nedrus.ru
WEB: nedrus.ru

ID:79560

7,800,000

Вторичный рынок / Квартира, Тюмень, Малыгина Улица, 7 800 000

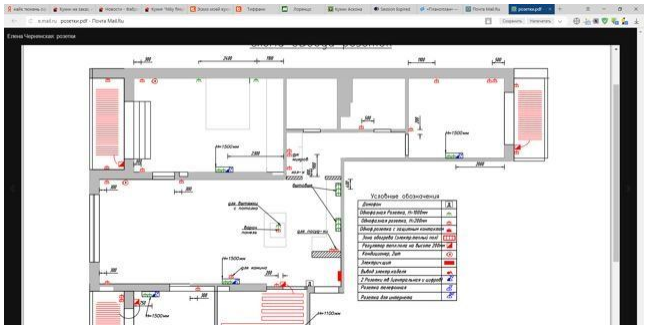

Продать или Сдать	Продажа
Тип	Квартира
Город	Тюмень
Район	Ленинский
Улица	Малыгина Улица
Номер дома	90
Кол.во комнат	4
Этаж	7
Этажность	23
Материал дома	Кирпичный
Площадь общая	138
Площадь жилая	88
Площадь кухни	50

Квартира с полностью выполненной технической частью дизайн-проекта. Произведено остекление всех балконов, и одновременно, заменены все стеклопакеты на 5 камерные (были двойные и просевшие рамы, так как дом дал усадку), заменены радиаторы на итальянские kermi (от застройщика, к сожалению были с браком), выведена вся электрика с разводками нескольких сценариев освещения для каждой комнаты и санузлов (подсветки,люстра,розетки, под тв и прочее), всего 32 группы автоматов, выровнены стены и потолки, произведено утепление балконов, сделаны разводки для кондиционеров, выведена и установлена вся сантехника, выстроены конструкции под шкафы купе, сделана гардеробная, выстроены конструкции под встроенную кухню, а также выведено все для подключения бытовой техники для встройки. Проект кухни заказывался отдельно за доп плату в Верно Кучини. При покупке, отдам вам в подарок.В общем,вся грязная огромная техническая работа сделана, приобретайте ламинат и обои по вашему вкусу, и все готово.

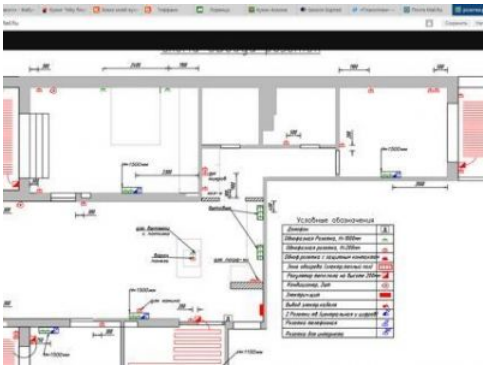

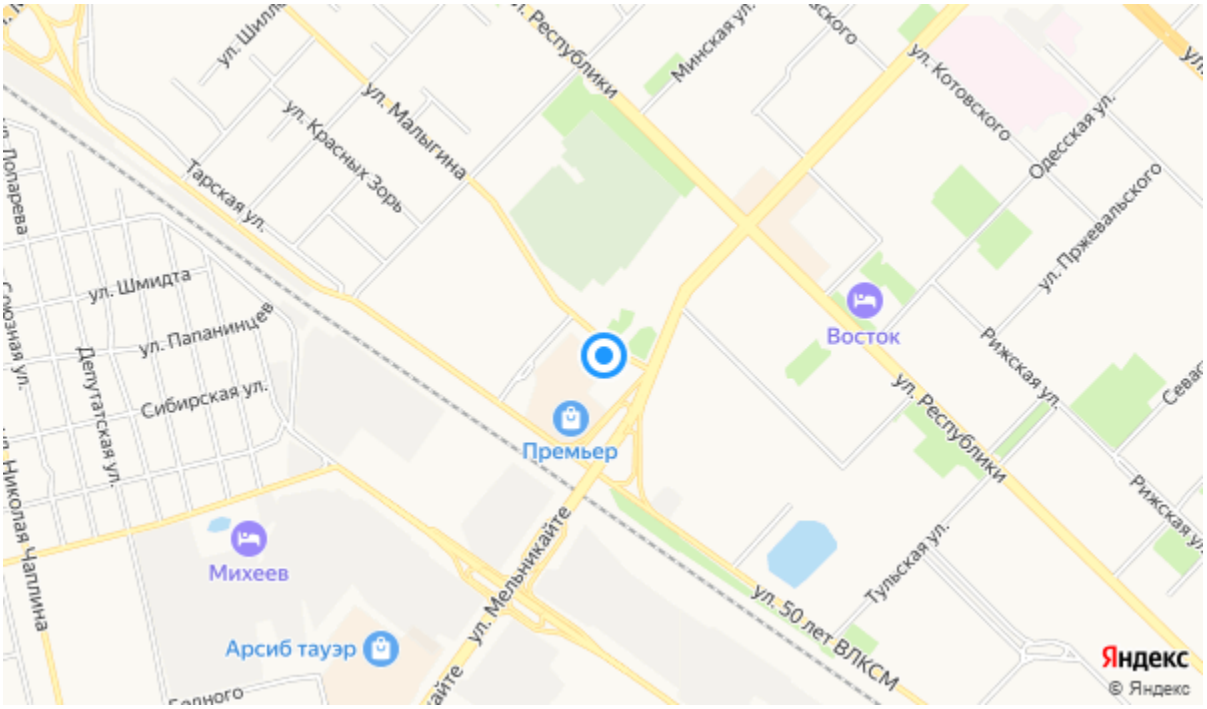
ул. Малыгина
ул. Красных Зорь
Тарская ул.
Минская ул.
ул. Котовского
Одесская ул.
ул. Пржевальского
Восток
Рижская ул.
ул. Республики
Премьер
ул. Шмидта
ул. Папанинцев
Сибирская ул.
Депутатская ул.
Николая Чаплина
Михеев
Арсиб тауэр
ул. Мельникайте
Тульская ул.
ул. 50 лет ВЛКСМ
Яндекс
© Яндекс