ТЕЛЕФОН: 8(3452)58-58-29
EMAIL: info@nedrus.ru
WEB: nedrus.ru

ID:84262

6,800,000

Вторичный рынок / Квартира, Екатеринбург, Гурзуфская Улица, 6 800 000

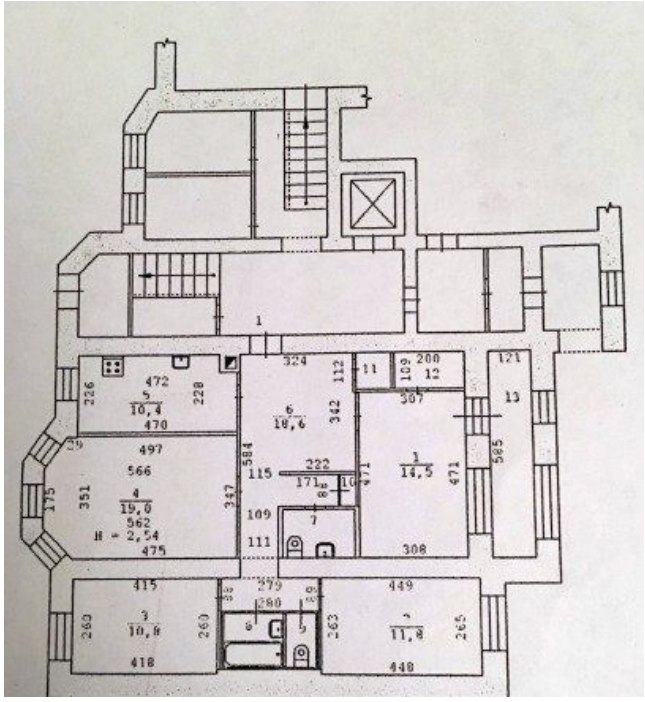

Продать или Сдать	Продажа
Тип	Квартира
Город	Екатеринбург
Метро	Геологическая
Улица	Гурзуфская Улица
Номер дома	7
Кол.во комнат	4
Этаж	1
Этажность	9
Материал дома	Кирпичный
Площадь общая	102.3
Площадь жилая	56.1
Площадь кухни	10.4

Тихая квартира на 1 этаже. Окна во двор и в сторону ул.Московской. Единственная квартира на этаже, без соседей. Дом кирпичный, стены капитальные - тёплые, тихие. В квартире 3 стояка ХВС, ГВС и канализации, все оборудованы счетчиками учета. 3 санузла. Большая лоджия. 3 кладовых помещения. Ремонт сделан давно, косметический приветствуется. В квартире установлен стационарный телефон и охранная сигнализация. Во дворе индивидуальное парковочное место за шлагбаумом, огороженная детская площадка. Вся инфраструктура в шаговой доступности, до центра города пешком 15 минут. Совершеннолетние собственники, обременений нет. Рассмотрим вариант обмена с вашей доплатой на 2кк в близлежащих домах или на ВИЗе.

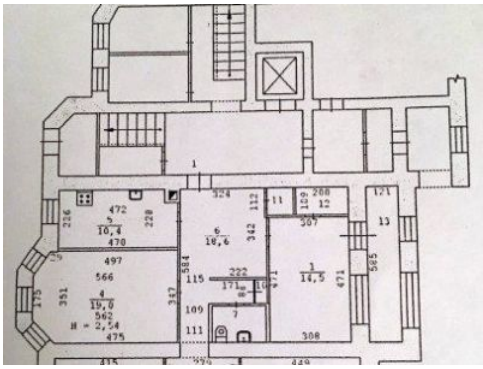

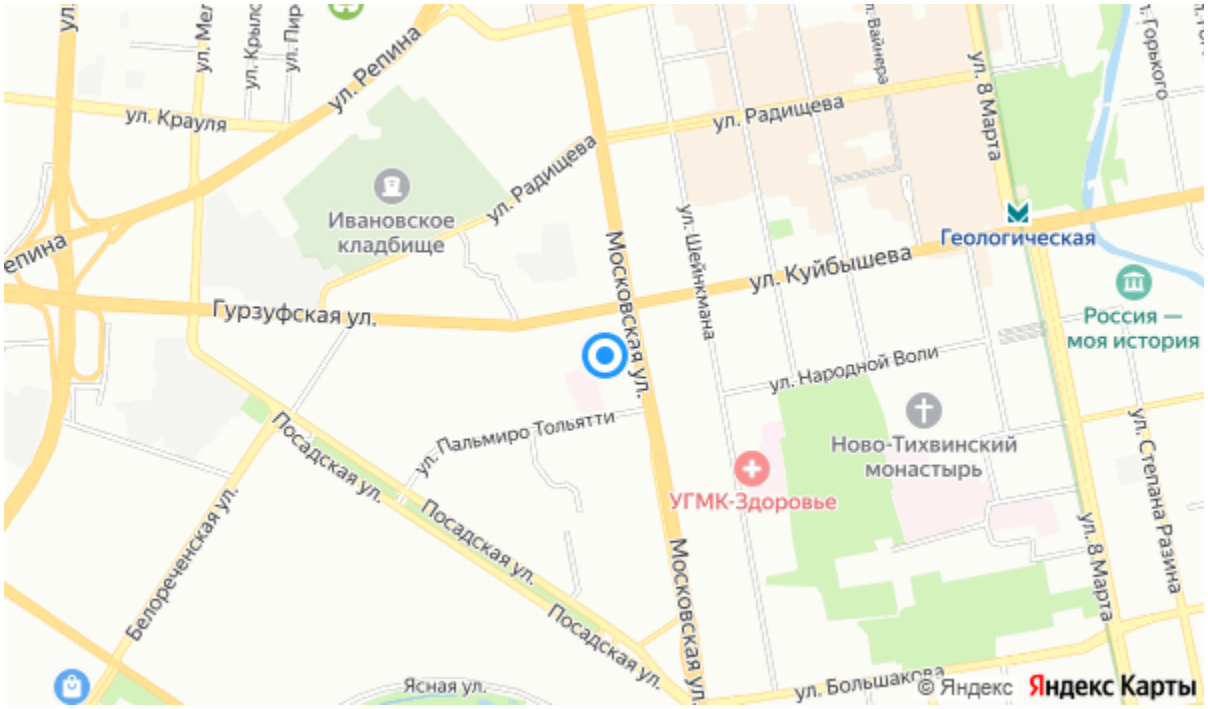
ул. Крауля
ул. Репина
ул. Радищева
ул. Радищева
Ивановское кладбище
Московская ул.
ул. Шейнкмана
ул. 8 Марта
Геологическая
ул. Куйбышева
Гурзуфская ул.
Россия — моя история
ул. Народной Воли
ул. Пальмиро Тольятти
Посадская ул.
Ново-Тихвинский монастырь
УГМК-Здоровье
Белореченская ул.
Посадская ул.
Посадская ул.
Московская ул.
ул. 8 Марта
ул. Степана Разина
Ясная ул.
ул. Большакова
© Яндекс
Яндекс Карты