ТЕЛЕФОН: 8(3452)58-58-29
EMAIL: info@nedrus.ru
WEB: nedrus.ru

**ID:86345**

**12,000,000**

## Вторичный рынок / Квартира, Тюмень, 50 лет ВЛКСМ Улица, 12 000 000

| | |
|---|---|
| **Продать или Сдать** | Продажа |
| **Тип** | Квартира |
| **Город** | Тюмень |
| **Район** | Центральный |
| **Улица** | 50 лет ВЛКСМ Улица |
| **Номер дома** | 13к1 |
| **Кол.во комнат** | 3 |
| **Этаж** | 3 |
| **Этажность** | 15 |
| **Материал дома** | Кирпичный |
| **Площадь общая** | 156 |
| **Площадь жилая** | 115 |
| **Площадь кухни** | 41 |

Обьедененная квартира (2 комнатная-120,1 кв.м и студия 35,5 кв.м).В квартире сделан дизайнерский евроремонт. Кухня_гостиная - 40,4 кв.м. Кухонный гарнитур, встроенная техника: холодильник, плита, стиральная машина, посудомоечная машина, микроволновка, духовой шкаф. Вся техника фирмы bosch. 4 балкона, 3 из которых с тёплым полом. 3 кондиционера. Квартира готова к проживанию в центре города, отличная транспортная развязка. В шаговой доступности торговые и развлекательные центры. Вузы, школа и детский сад. Торг уместен.

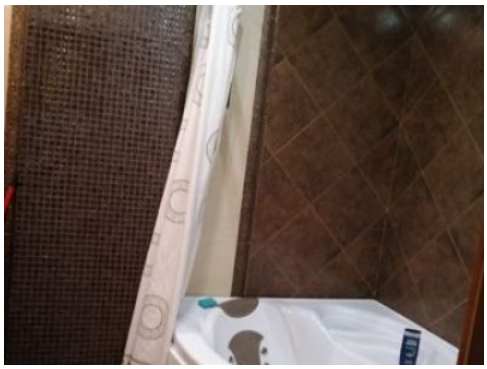

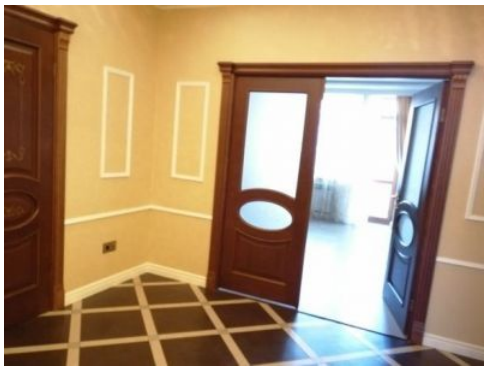

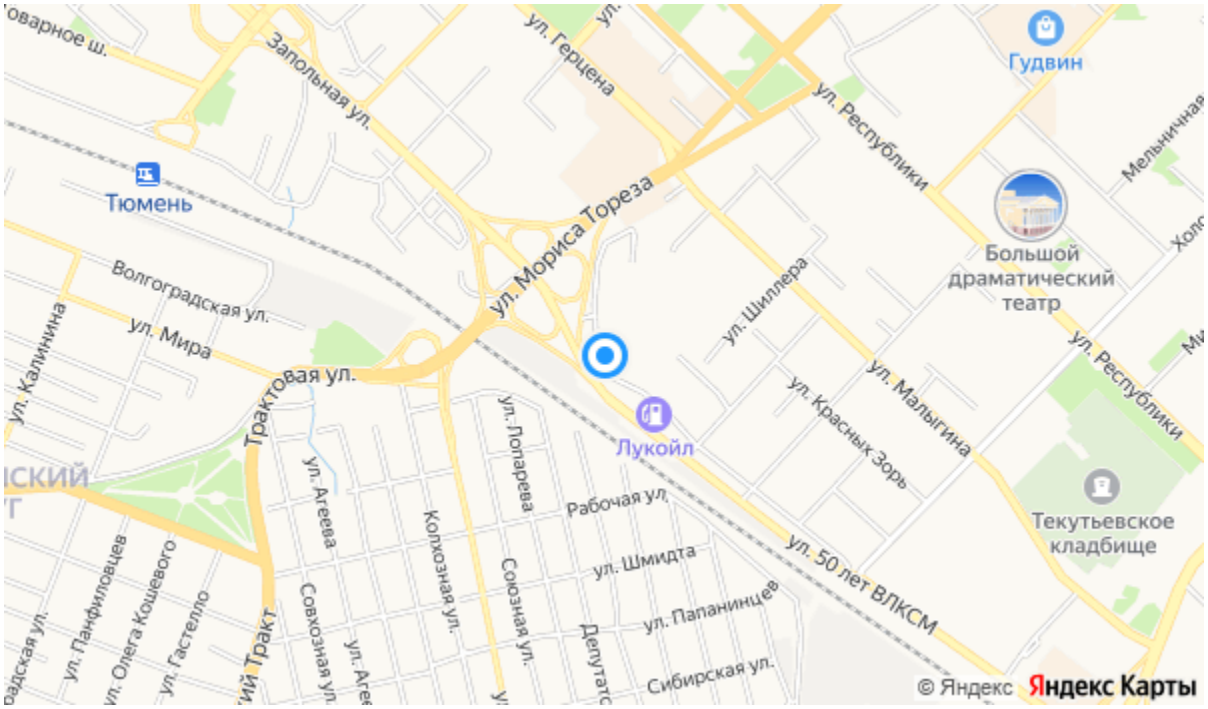
Товарное ш.
Запольная ул.
ул. Герцена
ул. Республики
Гудвин
Мельничная
Тюмень
ул. Мориса Тореза
Большой драматический театр
Волгоградская ул.
ул. Мира
ул. Калинина
Трактовая ул.
ул. Шиллера
ул. Малыгина
ул. Красных Зорь
ул. Республики
Лукойл
ул. Попарева
ул. Агеева
Рабочая ул.
Текутьевское кладбище
Колхозная ул.
Союзная ул.
ул. Шмидта
ул. 50 лет ВЛКСМ
ул. Панфиловцев
ул. Олега Кошевого
ул. Гастелло
Совхозная ул.
ул. Папанинцев
Сибирская ул.
© Яндекс
Яндекс Карты