ТЕЛЕФОН: 8(3452)58-58-29
EMAIL: info@nedrus.ru
WEB: nedrus.ru

ID:91608

2,800,000

Вторичный рынок / Квартира, Тюмень, Пермякова Улица, 2 800 000

Продать или Сдать	Продажа
Тип	Квартира
Город	Тюмень
Район	Восточный
Улица	Пермякова Улица
Номер дома	21
Кол.во комнат	2
Этаж	2
Этажность	9
Материал дома	Панельный
Площадь общая	51
Площадь кухни	9

Срочная продажа ! Продаётся 2- комнатная квартира, 121 серия, район ТЦ Солнечный, косметический ремонт, необходимая мебель и техника. Подробности по телефону!

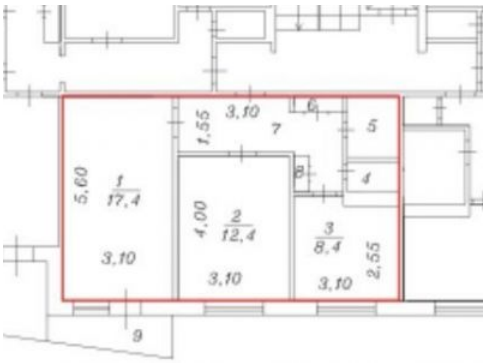
1
17,4
5,60
3,10
2
12,4
4,00
3,10
1,55
3,10
7
6
8
5
4
3
8,4
3,10
2,55
9

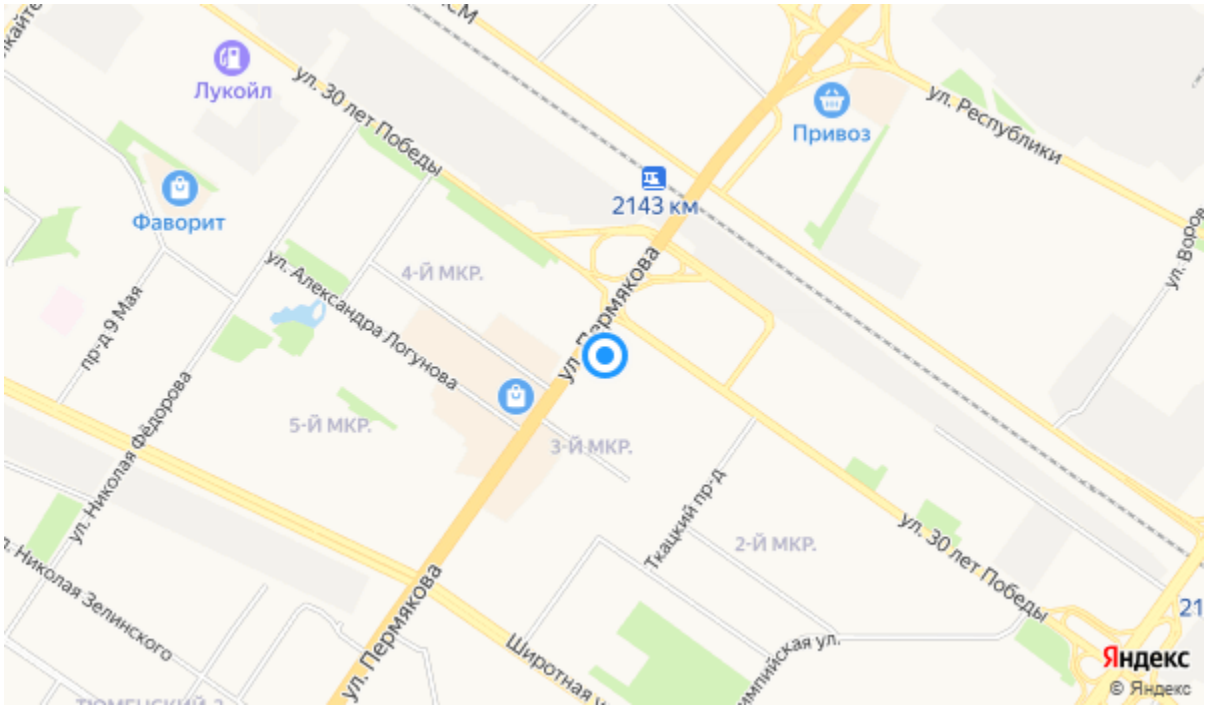
Лукойл
ул. 30 лет Победы
Привоз
ул. Республики
Фаворит
2143 км
4-Й МКР.
ул. Александра Логунова
пр-д 9 Мая
ул. Пермякова
5-Й МКР.
3-Й МКР.
ул. Николая Федорова
Ткацкий пр-д
2-Й МКР.
ул. 30 лет Победы
ул. Николая Зелинского
ул. Пермякова
Широтная
Яндекс
© Яндекс