ТЕЛЕФОН: 8(3452)58-58-29
EMAIL: info@nedrus.ru
WEB: nedrus.ru

ID:97449

2,750,000

Вторичный рынок / Квартира, Тюмень, Маршала Захарова Улица, 2 750 000

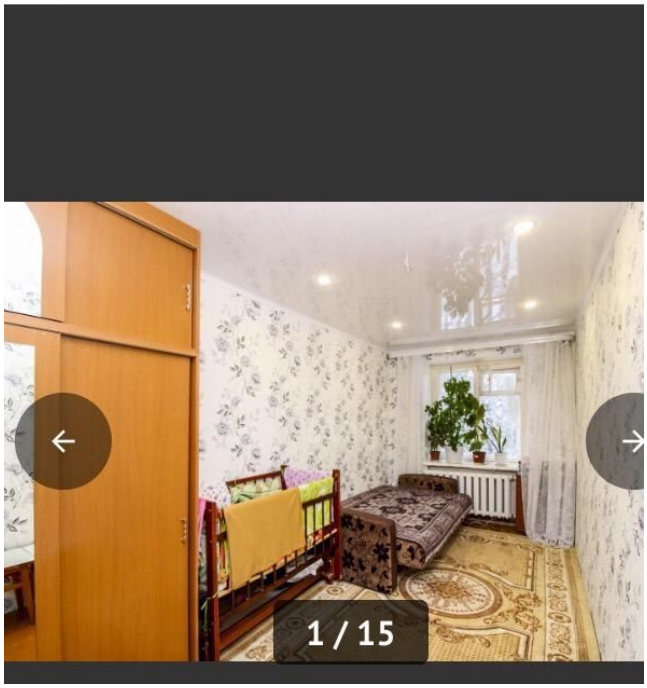

Продать или Сдать	Продажа
Тип	Квартира
Город	Тюмень
Улица	Маршала Захарова Улица
Кол.во комнат	2
Этаж	4
Этажность	5
Материал дома	Кирпичный
Площадь общая	46

Продается квартира с хорошим ремонтом Возможно обмен на трёхкомнатную квартиру с моей доплаты

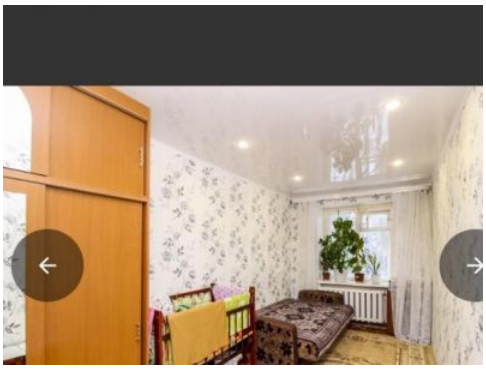
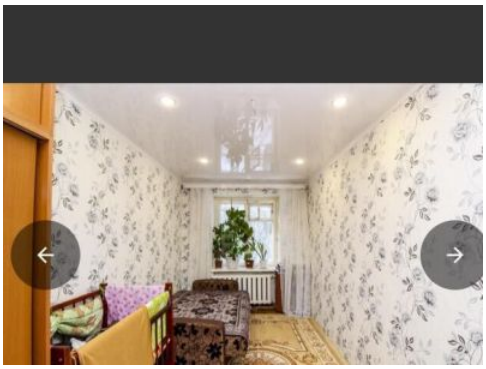
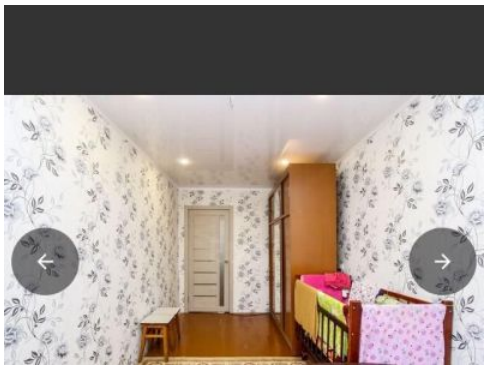
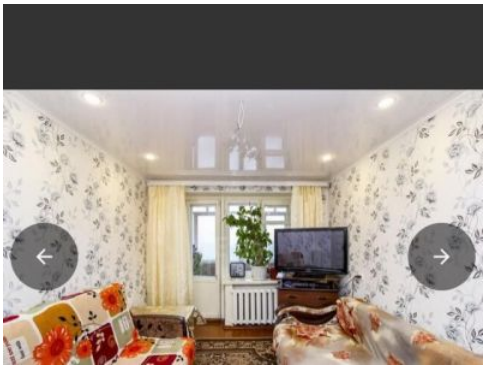
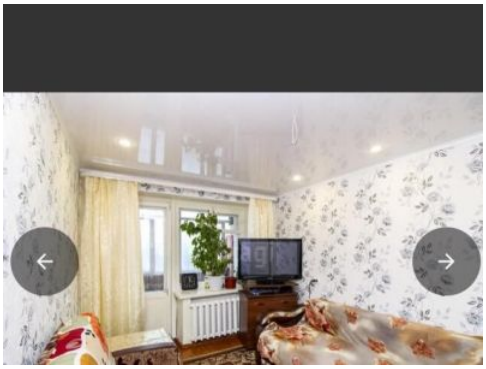
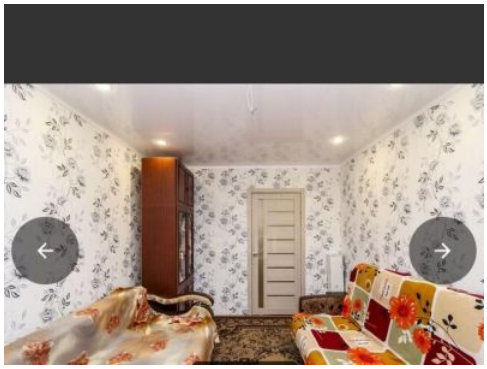
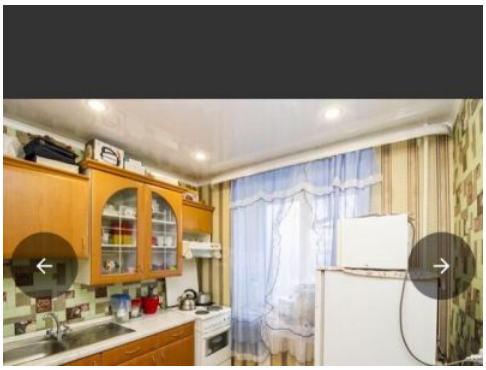
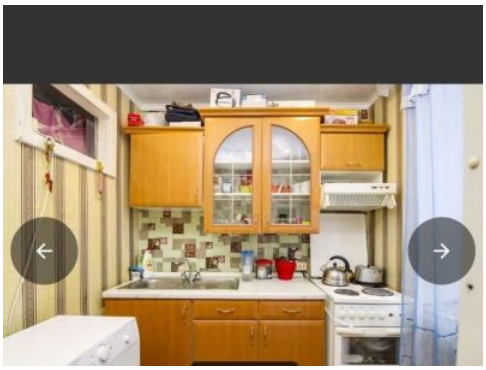
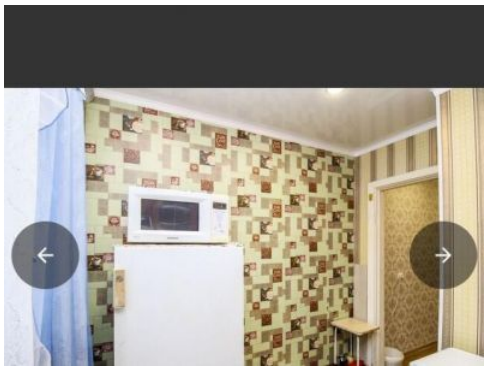
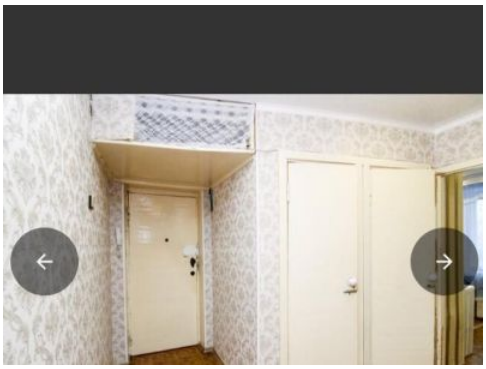
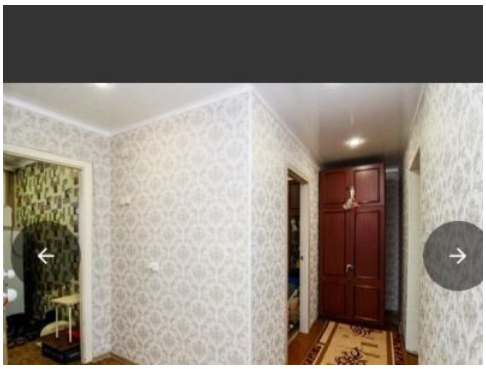

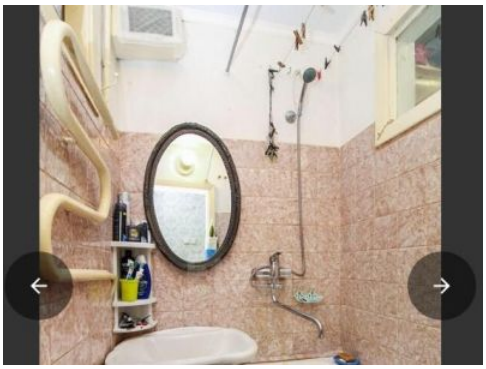

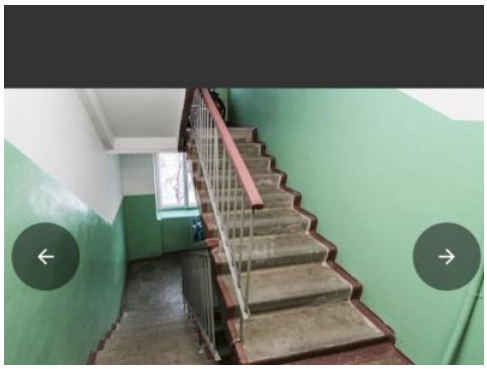

двери. В подъезде сделан капитальный ремонт.
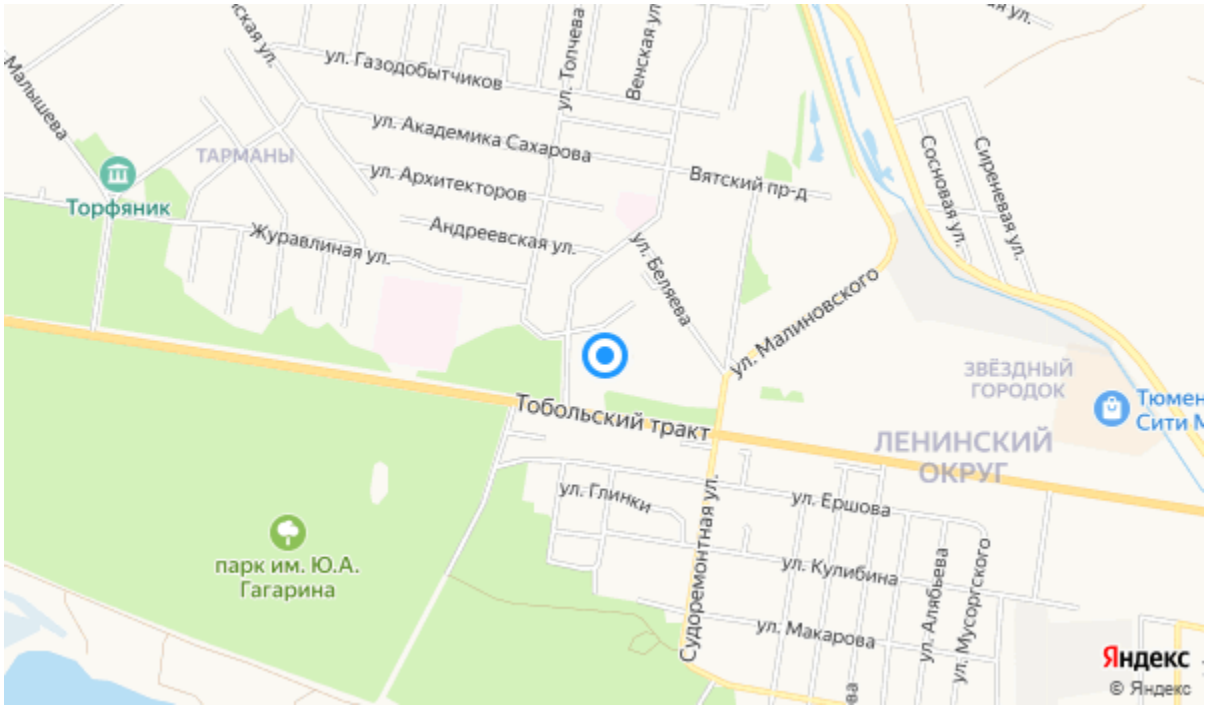
Дом находится в одном из самых зеленых и экологически чистых районов города — Мыс. Во дворе находятся детский сад и школа. В нескольких остановках от дома расположен крупнейший в Тюмени ТРЦ "Тюмень Сити Молл" с Ашаном, батутным парком, боулингом, кинотеатром, контактным зоопарком. Если Вы любитель отдохнуть на свежем воздухе, то не выезжая за пределы района, можно прекрасно отдохнуть – на озере Круглом, где оборудованы места для индивидуального отдыха. Охраняемый парк имени Гагарина предоставляет возможность зимой и летом