ТЕЛЕФОН: 8(3452)58-58-29
EMAIL: info@nedrus.ru
WEB: nedrus.ru

ID:97482

3,600,000

Вторичный рынок / Квартира, Тюмень, Мельникайте Улица, 3 600 000

Продать или Сдать	Продажа
Тип	Квартира
Город	Тюмень
Район	Восточный
Улица	Мельникайте Улица
Номер дома	133
Кол.во комнат	3
Этаж	11
Этажность	12
Материал дома	Кирпичный
Площадь общая	61
Площадь жилая	36.3
Площадь кухни	9

Продам просторную и светлую 3х комнатную квартиру (61 кв.м.) в хорошем районе (перекресток улиц Мельникайте - Гнаровской). В квартире современный качественный ремонт кухни, пластиковые окна, раздельный санузел, на полу линолеум, на стенах обои. Вся мебель остается: кухонный гарнитур, сантехника, мебель. Большая лоджия 6 м, кухня 10 кв. м. В доме установлены новые лифты. Хорошая транспортная развязка, рядом с домом детские сады и школы, несколько детских площадок, большие парковки, ТЦ Фаворит, ТЦ Порт, ТЦ Тюменский, центр ДЗЮДО, банки, аптеки все рядом, что очень удобно. Для прогулок и занятий спортом в 100 метрах от дома сквер Победы и Молодежный сквер. Торг. Посредник.

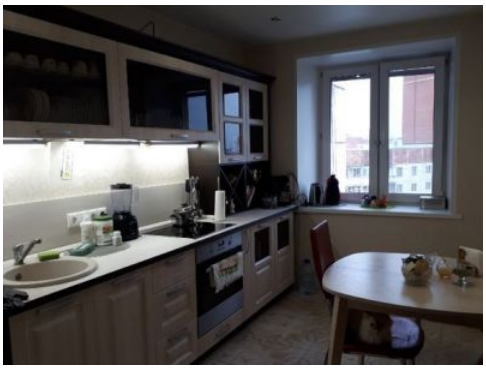
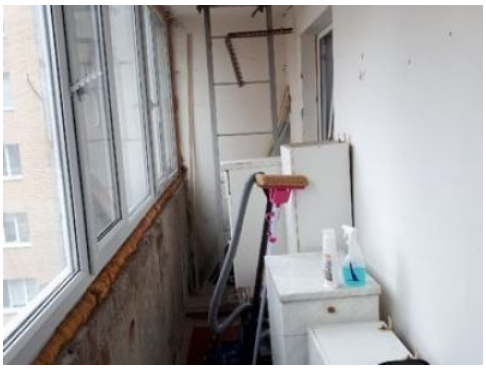
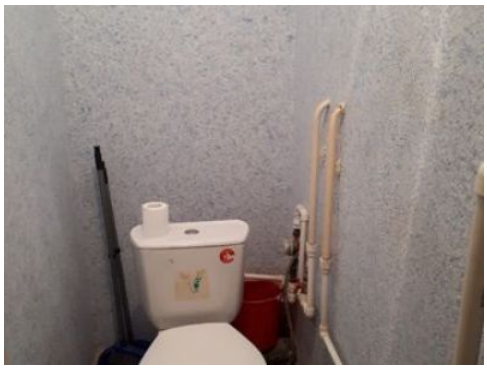

ПАРИКМАХЕРСКАЯ
ЗАЯРГО

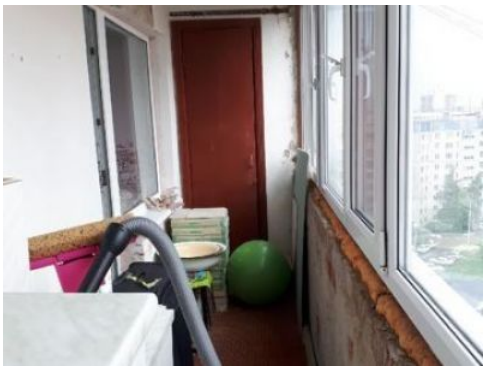
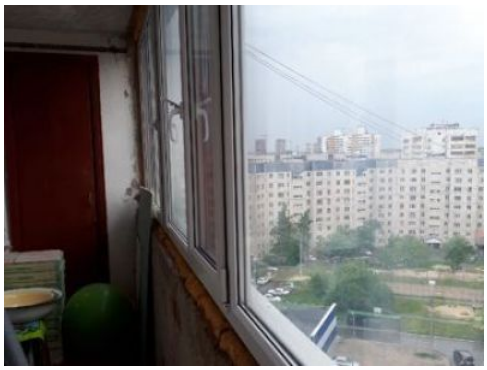

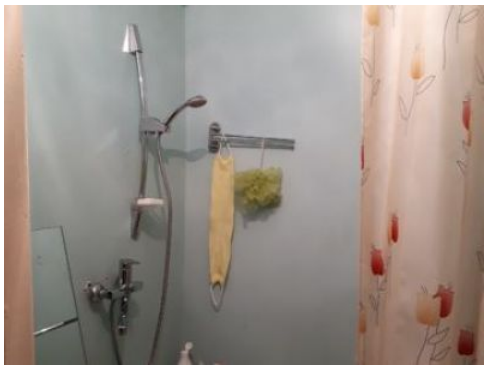

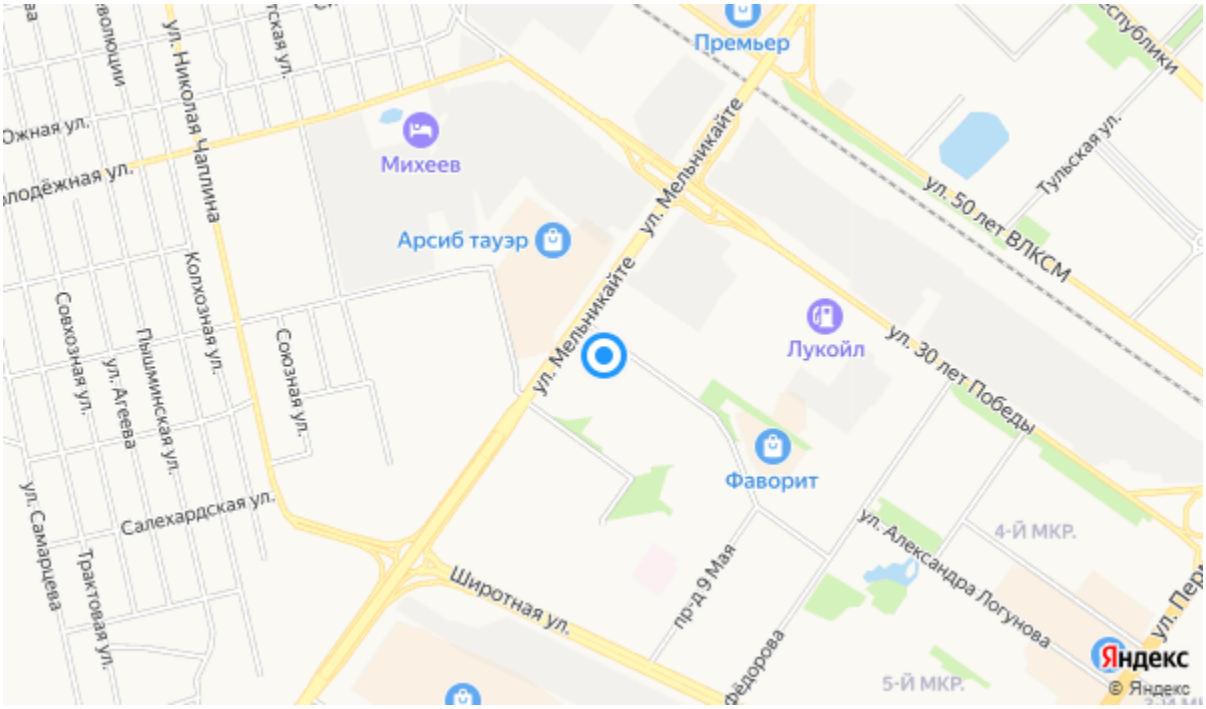
Премьер
Михеев
Арсиб тауэр
Лукойл
Фаворит
ул. Мельникайте
ул. Мельникайте
ул. 50 лет ВЛКСМ
ул. 30 лет Победы
Тульская ул.
ул. Николая Чаплина
Колхозная ул.
Союзная ул.
Совхозная ул.
ул. Агеева
Пышминская ул.
ул. Самарцева
Трактовая ул.
Салехардская ул.
Широтная ул.
пр-д 9 Мая
ул. Александра Логунова
4-Й МКР.
5-Й МКР.
Яндекс
© Яндекс