ТЕЛЕФОН: 8(3452)58-58-29
EMAIL: info@nedrus.ru
WEB: nedrus.ru

ID:97489

5,500,000

Вторичный рынок / Квартира, Тюмень, Московский Тракт, 5 500 000

Продать или Сдать	Продажа
Тип	Квартира
Город	Тюмень
Район	Калининский
Улица	Московский Тракт
Номер дома	135
Кол.во комнат	4
Этаж	3
Этажность	9
Материал дома	Кирпичный
Площадь общая	100
Площадь кухни	13

Продается квартира в одноподъездном кирпичном доме. Один собственник. Без обременений. Год постройки дома - 1995. Планировка: индивидуальная Количество жилых комнат: 4 Дата последнего ремонта: 2013 г. Пол: комнаты - ламинат, кухня - линолеум, туалет и ванная - плитка Окна: пластик/дерево Потолки выровнены Общий тамбур с железной дверью на две квартиры В квартире остается: - кухонный гарнитур - встроенный шкаф в коридоре - остальное по договоренности Преимущества: - комнаты удобные, не вытянутые, что обеспечивает лёгкую планировку расстановки мебели, ощущение простора :) - тепло зимой, прохладно летом; - тихий район; - окна выходят во двор (на две стороны); - есть две застеклённые лоджии; - остановка напротив дома, удобная транспортная развязка, до центра 10-15 мин.; - рядом школа (видно из окон) и детский сад "Игрушка" (15 мин. пешком), новая поликлиника, ТРЦ "Колумб"; - в доме немного квартир, парковочные места всегда есть; - индивидуальная планировка, поэтому: а) большая ванная комната; б) большая кухня.

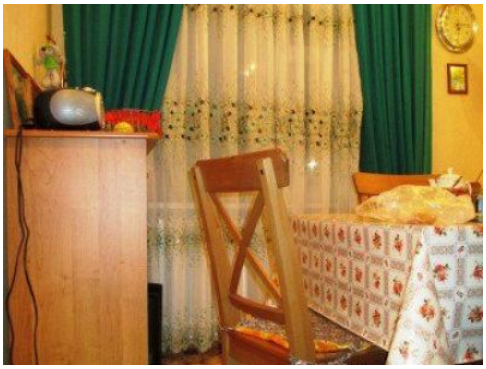

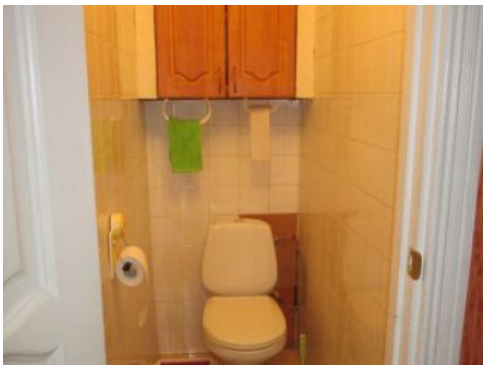

Балкон
6 м.кв.
Спальня 18 м. кв.
Гостиная 19 м. кв.
Встроенный шкаф
Холл
Кабинет 8 м.кв.
Туалет 1,3 м.кв.

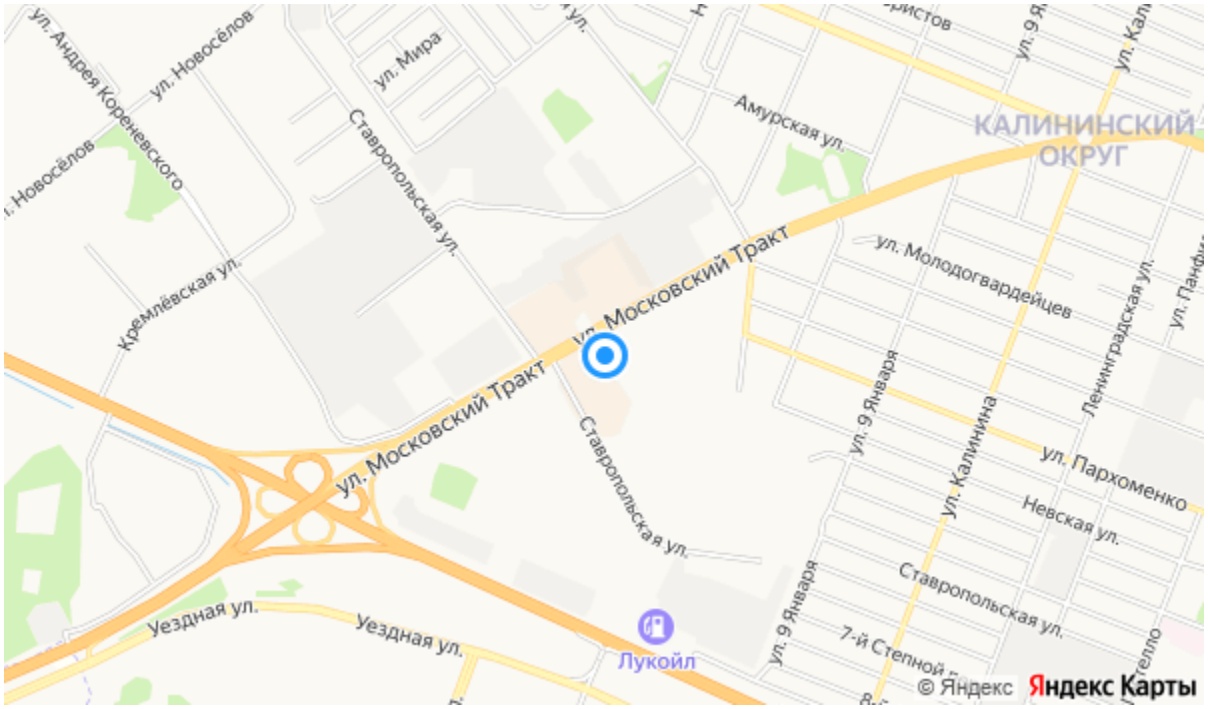
ул. Андрея Кореневского
ул. Новосёлов
ул. Мира
Ставропольская ул.
Амурская ул.
КАЛИНИНСКИЙ ОКРУГ
ул. Молодогвардейцев
Кремлёвская ул.
ул. Московский Тракт
ул. Московский Тракт
Ставропольская ул.
ул. 9 Января
ул. Калинина
Ленинградская ул.
ул. Пархоменко
Невская ул.
Ставропольская ул.
Уездная ул.
Уездная ул.
Лукойл
ул. 9 Января
7-й Степной
© Яндекс
Яндекс Карты