ТЕЛЕФОН: 8(3452)58-58-29
EMAIL: info@nedrus.ru
WEB: nedrus.ru

**ID:96254**

**1,200**

## Посуточная аренда / Квартиры посуточно, Тюмень, Челюскинцев Улица, 1 200

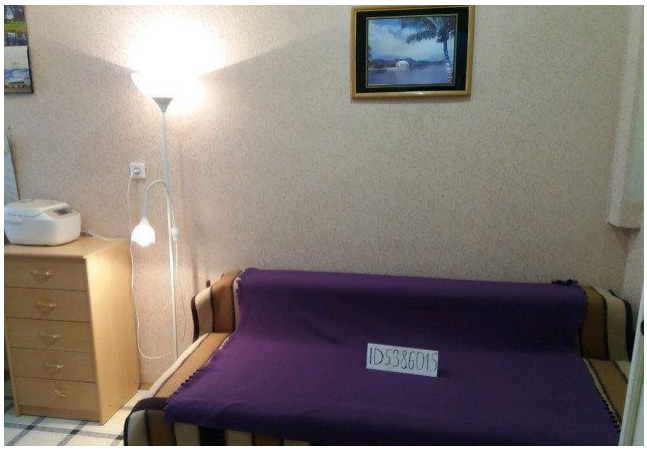


| | |
|---|---|
| **Продать или Сдать** | Аренда |
| **Тип** | Квартиры посуточно |
| **Город** | Тюмень |
| **Район** | Калининский |
| **Улица** | Челюскинцев Улица |
| **Номер дома** | 57 |
| **Этаж** | 2 |
| **Этажность** | 2 |
| **Материал дома** | Кирпичный |
| **Площадь общая** | 38 |
| **Площадь жилая** | 23 |
| **Площадь кухни** | 15 |

Сдается однокомнатная мебелированная квартира. Имеется 4 (2+1+1) спальных места. Цена указана до двух человек! Рядом Тюменский университет, Администрация г.Тюмени, Филармония, Цирк, тюменская набережная. В стоимость проживания входит постельное бельё, посуда. Из техники холодильник, микроволновка, мультиварка, утюг, чайник, телевизор. Предоставляются отчетные документы.

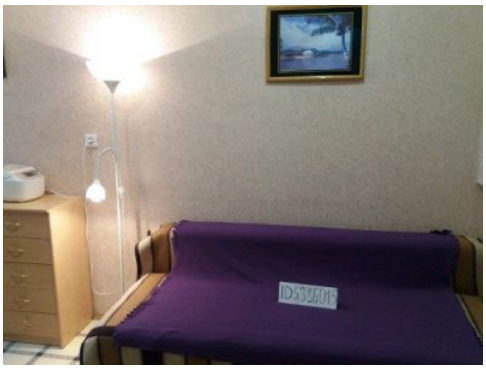
ID5386015

ID538601

ID5386015

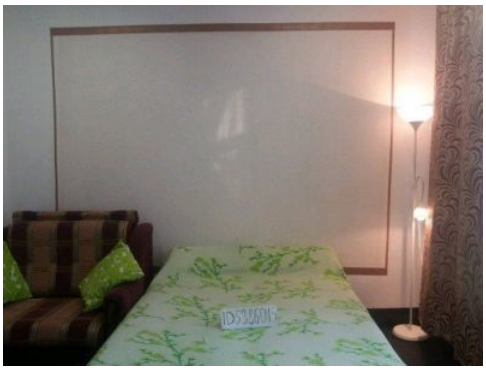
ID5386015

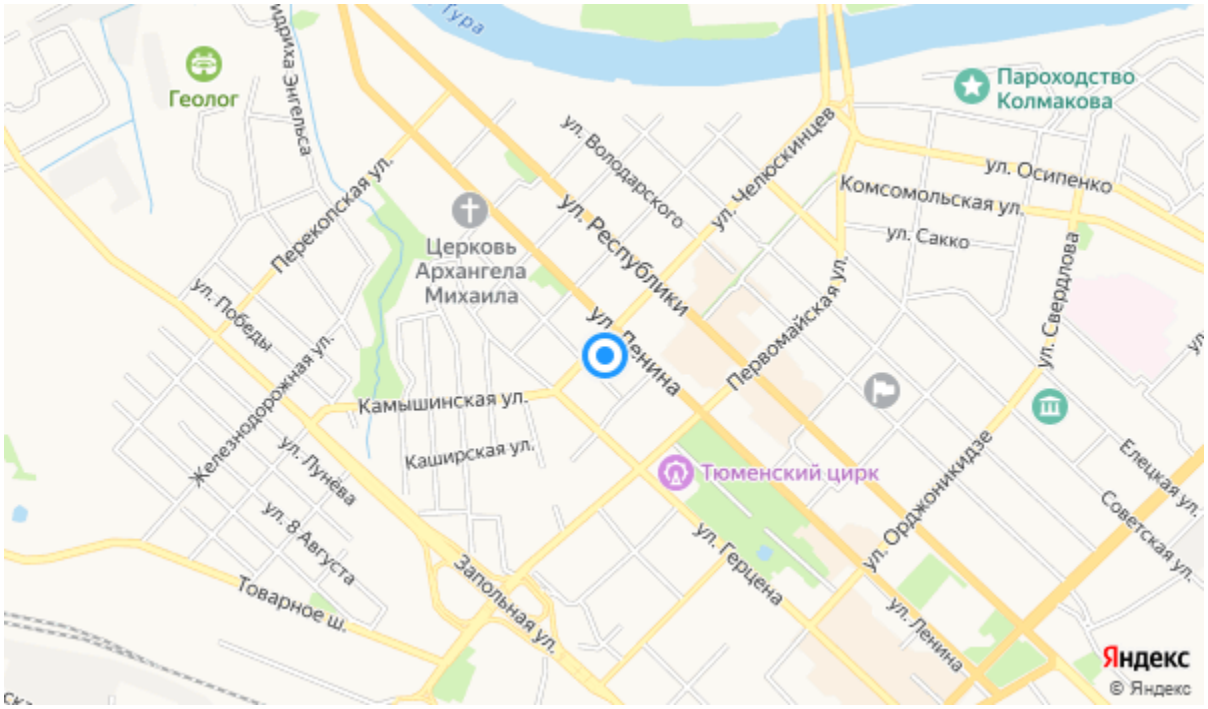
Геолог
Пароходство Колмакова
ул. Володарского
ул. Челюскинцев
ул. Осипенко
Комсомольская ул.
ул. Сакко
Перекопская ул.
Церковь Архангела Михаила
ул. Республики
ул. Ленина
Первомайская ул.
ул. Свердлова
ул. Победы
Железнодорожная ул.
Камышинская ул.
Каширская ул.
ул. Лунёва
ул. 8 Августа
Тюменский цирк
ул. Орджоникидзе
Елецкая ул.
Советская ул.
ул. Герцена
Запольная ул.
Товарное ш.
ул. Ленина
Яндекс
© Яндекс