ТЕЛЕФОН: 8(3452)58-58-29
EMAIL: info@nedrus.ru
WEB: nedrus.ru

ID:94469

200,000

Земля / ИЖС, Екатеринбург, 200 000

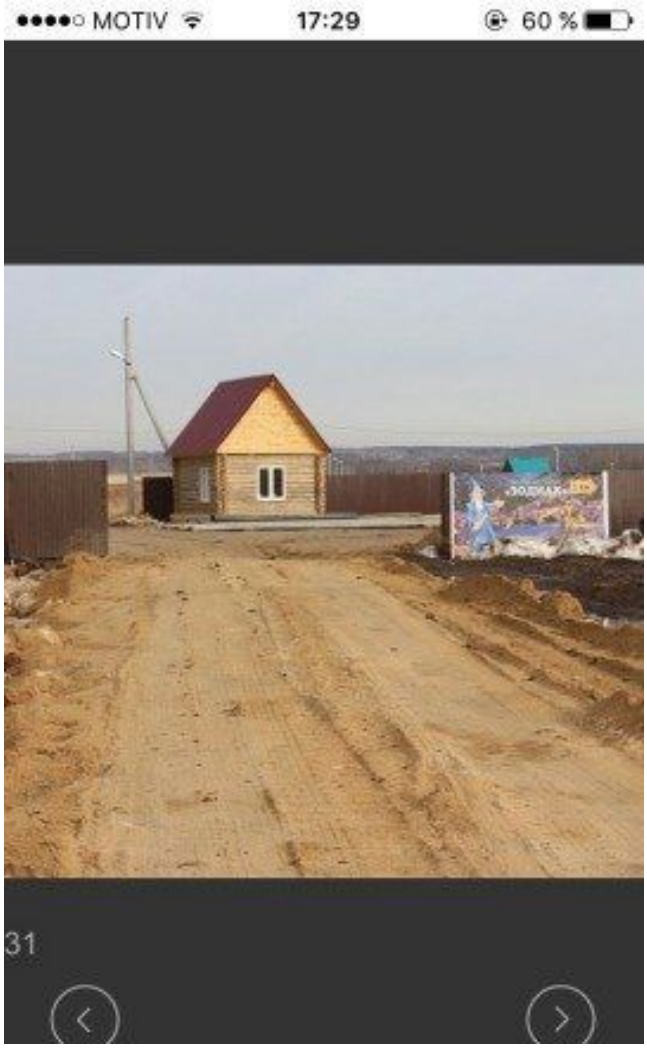

Продать или Сдать	Продажа
Тип	ИЖС
Город	Екатеринбург
Метро	Площадь 1905 года
Участок	10

СРОЧНО!!!Продам земельный участок в коттеджном посёлке "Зодиак". Собственник. 10 соток земли. Расположенном в Белоярском районе посёлок Гусева, 34 км от Екатеринбурга. Въезд возможен как со стороны Тюменского тракта через Малые Брусяны, так и с Каменск-Уральского тракта. К.П. находится под круглосуточной охраной, во круг посёлка забор и ров 2/2, есть электричество. К.П. застраивается очень быстро, есть водоём (зарыблен). Отличное предложение строительства загородного дома! Торопитесь!!!

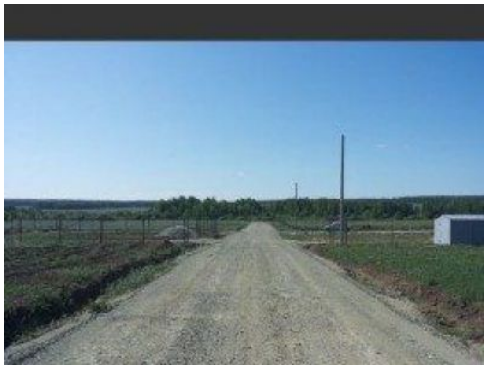

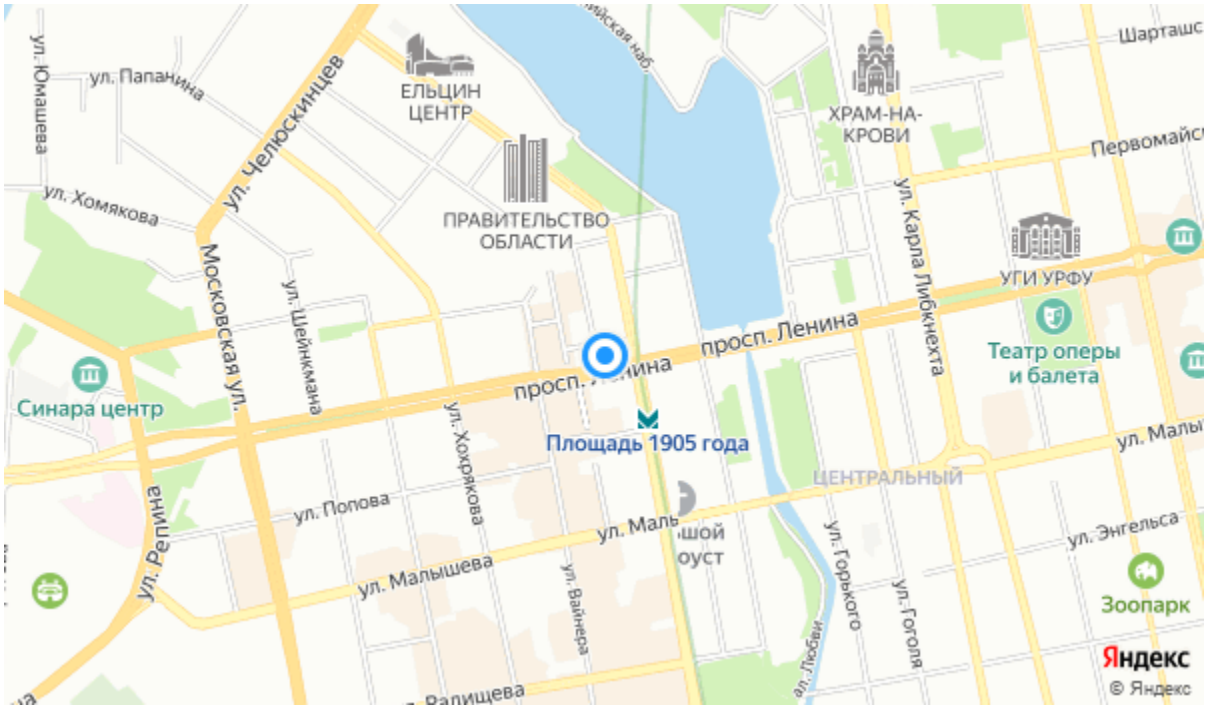
ул. Папанина
ул. Юмашева
ул. Хомякова
ул. Челюскинцев
ЕЛЬЦИН ЦЕНТР
ПРАВИТЕЛЬСТВО ОБЛАСТИ
ХРАМ-НА-КРОВИ
Первомайск
ул. Карла Либкнехта
УГИ УРФУ
Театр оперы и балета
Московская ул.
ул. Шейнкмана
просп. Ленина
Синара центр
Площадь 1905 года
ул. Хохрякова
ЦЕНТРАЛЬНЫЙ
ул. Попова
ул. Репина
ул. Малышева
ул. Вайнера
ул. Горького
ул. Гоголя
ул. Энгельса
Зоопарк
Яндекс
© Яндекс