ТЕЛЕФОН: 8(3452)58-58-29
EMAIL: info@nedrus.ru
WEB: nedrus.ru

ID:94582

1,000,000

Земля, Екатеринбург, 1 000 000

Продать или Сдать	Продажа
Тип	Земля
Город	Екатеринбург
Участок	7

Семь соток земли в черте города Екатеринбурга, р-н Совхозный, ст «Надежда». До сада легко добраться общественным транспортом - ходят 054, 018, 26 автобусы, ну а на машине и того проще. Земля разработана, всё замечательно растёт-цветёт. Имеются плодовые кустарники: чёрная смородина (6 кустов), красная смородина (3 куста), облепиха (2 куста), жимолость (4 куста), коричневый и зелёный крыжовник и парочка слив обеспечивают вареньем на всю зиму. Что касается построек, на участке есть летний домик и очень хорошая, уютная баня. В прошлом году к бане пристроили беседку с печью, прямо созданной для приготовления вкуснейших шашлыков. Также на участке имеются две больших застекленных теплицы, в которых с удовольствием растут помидоры-огурцы и прочая съедобная нечисть. Помимо этого проведено электричество, вырыта глубокая скважина с чистой водой, поставлен садовый туалет и расчищена площадка рядом с домом для стоянки двух машин. Высокий металлический забор отделяет участок от садовой дороги, а от соседей - крепкий деревянный. Рядом с садом есть пруд. Возможен торг.

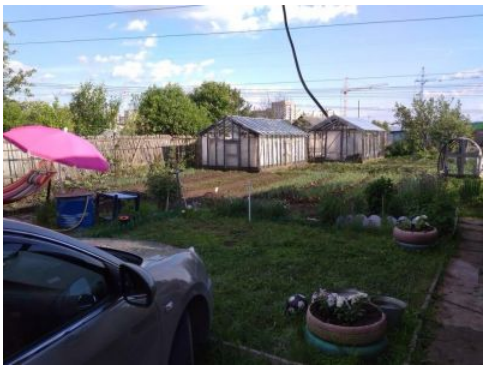

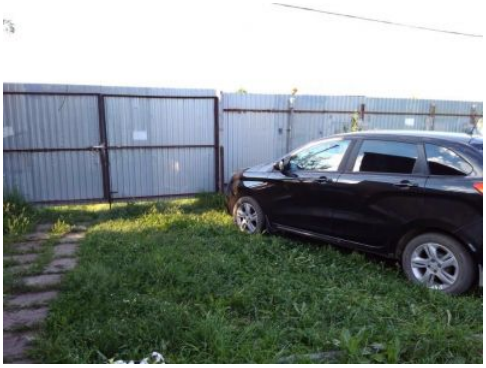

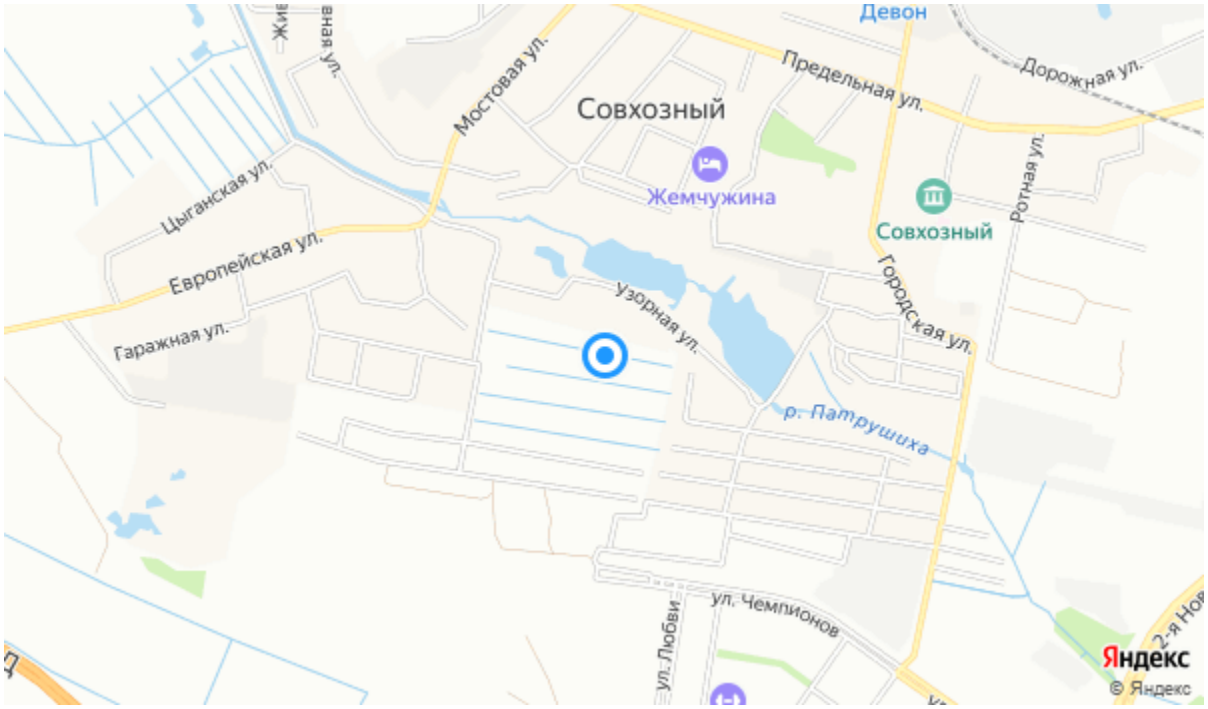
Девон
Мостовая ул.
Совхозный
Предельная ул.
Дорожная ул.
Жемчужина
Совхозный
Ротная ул.
Цыганская ул.
Европейская ул.
Гаражная ул.
Узорная ул.
Городская ул.
р. Патрушиха
ул. Чемпионов
ул. Любви
Яндекс
© Яндекс